Estudio de Suficiencia de Personal Hospital Universitario San José de Popayán E.S.E.

Popayán, Marzo de 2022

INTRODUCCION

El Hospital Universitario San José de Popayán E.S.E. es una Institución prestadora de servicios de salud, de mediana y alta complejidad, la cual se constituye como cabeza de red de los prestadores públicos de salud en el Departamento del Cauca.

La Planeación del Talento Humano contribuye significativamente al proceso de prestación de servicios, dado que aporta para alcanzar los resultados esperados.

Teniendo en cuenta la incidencia y la importancia que tiene el talento humano en la prestación de los servicios, en la seguridad del paciente y humanización de la atención, se ha realizado un estudio de suficiencia de personal, en el cual se tienen en cuenta los requerimientos normativos, las particularidades de los servicios y las condiciones de los pacientes.

DIRECCIONAMIENTO ESTRATEGICO

MISIÓN:

El Hospital Universitario San José de Popayán, presta servicios de salud de alta complejidad a los usuarios, sus familias y comunidad, con enfoque de calidad y mejoramiento continuo, por medio de su talento humano comprometido con la integridad, seguridad y humanización del servicio, apoyado en procesos de docencia e investigación.

VISIÓN:

Al año 2030, estar consolidados como un hospital universitario acreditado en salud, reconocido a nivel nacional, con énfasis en prestación de servicios complementarios, mediante un modelo de atención integral, con enfoque de gestión sostenible por su efectividad, responsabilidad social, ambiental e innovación.

SLOGAN:

"Confianza y valor para su vida"

VALORES:

- ✓ ***Integridad:*** **Declaramos que los valores contenidos en el código de buen gobierno y en el código de integridad son el marco de actuación de nuestros servidores, quienes nos comprometemos a respetarlos y cumplirlos.**

- ✓ ***Espíritu investigativo y de innovación:*** **Intentamos encontrar solución a los problemas que padecen nuestros usuarios mediante el diseño y puesta en marcha de procesos de docencia, investigación e innovación**

- ✓ ***Liderazgo y competitividad:*** **Tenemos capacidad de generar entornos de innovación, competitividad y productividad mediante un estilo de liderazgo coherente y alineado con las expectativas de quienes observan y califican nuestra actuación diaria**

MODELO DE PRESTACION DE SERVICIOS

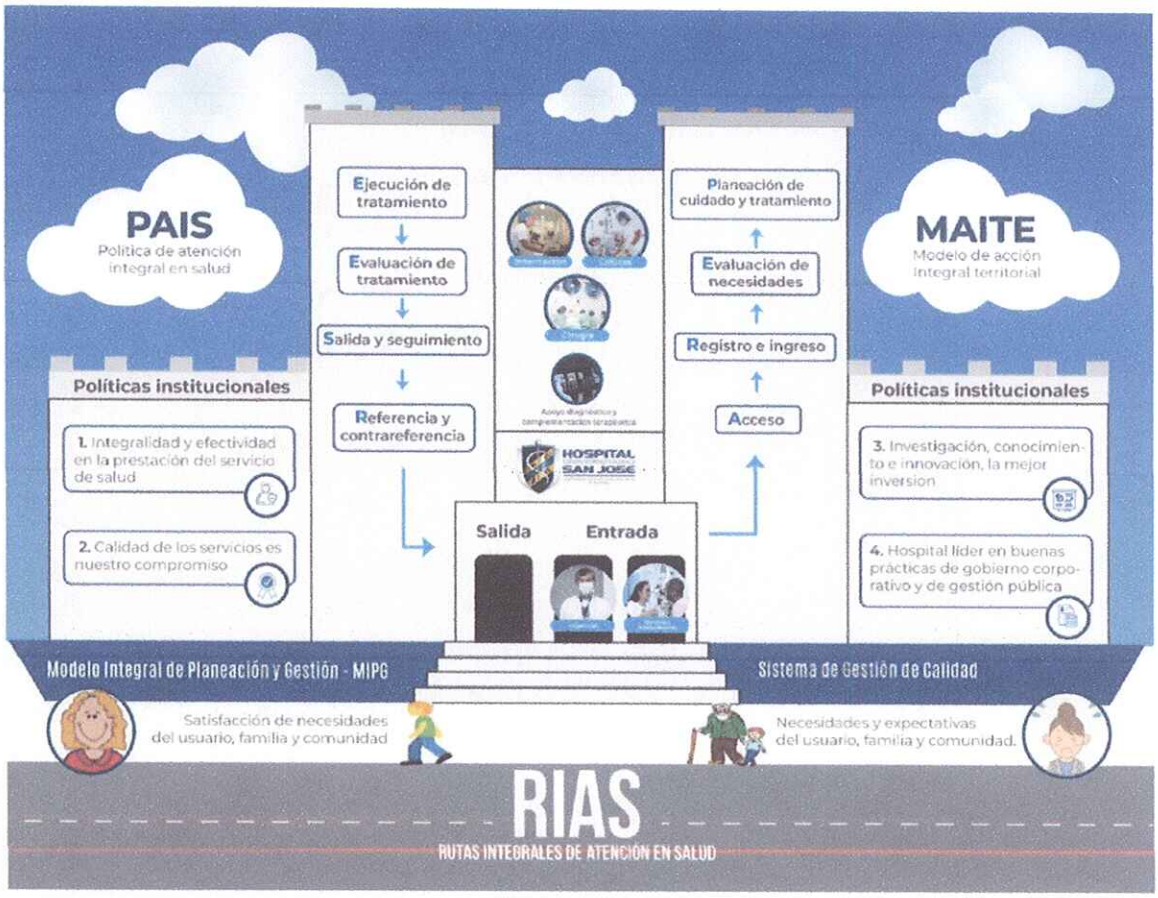

CAPACIDAD INSTALADA

Grupo-Capacidad	Coca_ Nombre	Cantidad	Autorizada por transitoriedad	TOTAL
CAMAS	Pediátrica	16		16
CAMAS	Adultos	156		156
CAMAS	Obstetricia	31		31
CAMAS	Cuidado Intermedio Neonatal	15		15
CAMAS	Cuidado Intensivo Neonatal	15		15
CAMAS	Cuidado Intermedio Pediátrico	2	1	3
CAMAS	Cuidado Intensivo Pediátrico	6	5	11
CAMAS	Cuidado Intermedio Adulto	32	28	60
CAMAS	Cuidado Intensivo Adulto	29	24	53
CAMAS	Unidad de Quemados Adulto	3		3
CAMAS	Unidad de Quemados Pediátrico	8		8
CAMAS	Cuidado Básico Neonatal	5		5
CAMAS	Cuidado Agudo Mental en Unidad Mental	5		5
CAMAS	Unidad Mental	19		19
SALAS	Quirófano	9		9
SALAS	Partos	2		2
SALAS	Procedimientos	3		3
SILLAS	Silla de Quimioterapia	5		5
SILLAS	Silla Hemodiálisis	4		4
TOTAL		**365**	**58**	**423**

Fuente: Oficina de Calidad

HOSPITAL UNIVERSITARIO SAN JOSE

REGISTRO ESPECIAL DE PRESTADORES DE SERVICIOS DE SALUD

CONSTANCIA DE HABILITACIÓN EN EL REGISTRO ESPECIAL DE PRESTADORES DE SERVICIOS DE SALUD.

SECRETARÍA DEPARTAMENTAL DE SALUD DEL CAUCA .

PROCESO GESTION PRESTACION Y CALIDAD DE LOS SERVICIOS.

PROFESIONAL ESPECIALIZADO.

HACE CONSTAR

Que el prestador de servicios de salud HOSPITAL UNIVERSITARIO SAN JOSE DE POPAYAN E.S.E., en su sede de prestador HOSPITAL UNIVERSITARIO SAN JOSE DE POPAYAN EMPRESA SOCIAL DEL ESTADO del municipio de POPAYÁN - departamento de CAUCA, radicó el formulario de inscripción en el Registro Especial de Prestadores de Servicios de Salud de SECRETARÍA DEPARTAMENTAL DE SALUD DEL CAUCA y se considera inscrito como clase de prestador Instituciones - IPS y autorizado para prestar los siguientes servicios habilitados:

IDENTIFICACIÓN DEL PRESTADOR.

Código y Nombre del Prestador:	1900100031 - HOSPITAL UNIVERSITARIO SAN JOSE DE POPAYAN E.S.E.				
NI:Nit / CC:Cédula	NI:891580002-5	Nombre o razón social:	HOSPITAL UNIVERSITARIO SAN JOSE DE POPAYAN E.S.E.		
Fecha de inscripción:	2006/11/17	Fecha de vencimiento:	2022/08/31	Clase de prestador:	Instituciones - IPS
Clase de persona:	JURIDICO	Naturaleza Jurídica:	PÚBLICA	Nivel de Atención del Prestador:	3
Empresa Social del Estado:	SI			Carácter Territorial de la Entidad:	MUNICIPAL
Representante Legal:	CESAR EDMUNDO SARRIA PORRAS			Dirección administrativa:	KR 6 # 10 N-142
Telefono:	5792823450 8 EXT 101	Fax:	5792823450 8	Email:	gerencia@hospitalsanjose.gov.co
Municipio:	POPAYÁN			Departamento:	CAUCA

ACTO DE CREACIÓN DEL PRESTADOR DE SERVICIOS DE SALUD.

NOMBRE ACTO.	NÚMERO ACTO	FECHA ACTO	ENTIDAD QUE EXPIDE	CIUDAD QUE EXPIDE
ACUERDO	8	19960525		

FORMATO: FECHA ACTO DE CREACIÓN DEL PRESTADOR DE SERVICIOS DE SALUD.(AAAAMMDD)

SEDE PRINCIPAL.

Código y Nombre Sede Principal:	190010003101 - HOSPITAL UNIVERSITARIO SAN JOSE DE POPAYAN EMPRESA SOCIAL DEL ESTADO				
Dirección:	KR 6 # 10 N-142			Barrio:	BOLIVAR
Telefono:	5792823450 8	Fax:	5792823450 8	Email:	gerencia@hospitalsanjose.gov.co

17

Gerente:	CESAR EDMUNDO SARRIA PORRAS	Fecha de Apertura:	2006/11/17
Municipio:	POPAYÁN	Departamento:	CAUCA

SEDE CON SERVICIOS HABILITADOS.

Código y Nombre Sede:		190010003101 - HOSPITAL UNIVERSITARIO SAN JOSE DE POPAYAN EMPRESA SOCIAL DEL ESTADO			
Dirección:	KR 6 # 10 N-142			Barrio:	BOLIVAR
Telefono:	5792823450 8	Fax:	5792823450 8	Email:	gerencia@hospitalsanjose.gov.co
Gerente:		CESAR EDMUNDO SARRIA PORRAS		Fecha de Apertura:	2006/11/17
Municipio:		POPAYÁN		Departamento:	CAUCA

ACREDITACIÓN EN SALUD PARA LA SEDE DEL PRESTADOR.

No se encontraron registros de acreditación en salud para esta sede del prestador.

SERVICIOS DE SALUD HABILITADOS.

GRUPO SER	COD SER	NOMBRE SERVICIO	M-INT	M-EXT	M-UM	M-DOM	M-JS	M-TEL	M-PR	M-PRTI	M-PRTNI	M-PRTE	M-PRTM	M-PRE	M-PRETE	M-PRETM	COMPL	FECHA APERTURA-(AAAAMMDD)	DISTINTIVO
INTERNACIÓN	106	CUIDADO INTERMEDIO NEONATAL	SI	NO	NO	NO	NO	NO	NO	NO	NO	NO	NO	NO	NO	NO	M	20061117	DHSS0118609
INTERNACIÓN	108	CUIDADO INTERMEDIO PEDIÁTRICO	SI	NO	NO	NO	NO	NO	NO	NO	NO	NO	NO	NO	NO	NO	M	20120023	DHSS0118610
INTERNACIÓN	107	CUIDADO INTERMEDIO ADULTOS	SI	NO	NO	NO	NO	NO	NO	NO	NO	NO	NO	NO	NO	NO	M	20070214	DHSS0118611
INTERNACIÓN	108	CUIDADO INTENSIVO NEONATAL	SI	NO	NO	NO	NO	NO	NO	NO	NO	NO	NO	NO	NO	NO	A	20061117	DHSS0118612
INTERNACIÓN	109	CUIDADO INTENSIVO PEDIÁTRICO	SI	NO	NO	NO	NO	NO	NO	NO	NO	NO	NO	NO	NO	NO	A	20120023	DHSS0118613
INTERNACIÓN	110	CUIDADO INTENSIVO ADULTOS	SI	NO	NO	NO	NO	NO	NO	NO	NO	NO	NO	NO	NO	NO	A	20061117	DHSS0118614
INTERNACIÓN	120	CUIDADO BÁSICO NEONATAL	SI	NO	NO	NO	NO	NO	NO	NO	NO	NO	NO	NO	NO	NO	B	20140110	DHSS0118615
INTERNACIÓN	129	HOSPITALIZACIÓN ADULTOS	SI	NO	NO	NO	NO	NO	NO	NO	NO	NO	NO	NO	NO	NO	A	20061117	DHSS0118616
INTERNACIÓN	130	HOSPITALIZACIÓN PEDIÁTRICA	SI	NO	NO	NO	NO	NO	NO	NO	NO	NO	NO	NO	NO	NO	A	20060627	DHSS0118617
INTERNACIÓN	131	HOSPITALIZACIÓN EN SALUD MENTAL	SI	NO	NO	NO	NO	NO	NO	NO	NO	NO	NO	NO	NO	NO	M	20141230	DHSS0118618
QUIRÚRGICOS	203	CIRUGÍA GENERAL	SI	NO	NO	NO	NO	NO	NO	NO	NO	NO	NO	NO	NO	NO	M	20061117	DHSS0118619
QUIRÚRGICOS	204	CIRUGÍA GINECOLÓGICA	SI	NO	NO	NO	NO	NO	NO	NO	NO	NO	NO	NO	NO	NO	A	20061117	DHSS0118620
QUIRÚRGICOS	206	CIRUGÍA MAXILOFACIAL	SI	NO	NO	NO	NO	NO	NO	NO	NO	NO	NO	NO	NO	NO	M	20061117	DHSS0118621
QUIRÚRGICOS	207	CIRUGÍA ORTOPÉDICA	SI	NO	NO	NO	NO	NO	NO	NO	NO	NO	NO	NO	NO	NO	A	20061117	DHSS0118622
QUIRÚRGICOS	208	CIRUGÍA OFTALMOLÓGICA	SI	NO	NO	NO	NO	NO	NO	NO	NO	NO	NO	NO	NO	NO	A	20061117	DHSS0118623

QUIRÚRGICOS	209	CIRUGÍA OTORRINOLARINGOLOGÍA	SI	NO	NO	NO	NO	NO	NO	NO	NO	NO	NO	NO	NO	NO	A	20061117	DHSS0118624
QUIRÚRGICOS	210	CIRUGÍA ONCOLÓGICA	SI	NO	NO	NO	NO	NO	NO	NO	NO	NO	NO	NO	NO	NO	A	20220127	DHSS0343000
QUIRÚRGICOS	212	CIRUGÍA PEDIÁTRICA	SI	NO	NO	NO	NO	NO	NO	NO	NO	NO	NO	NO	NO	NO	A	20061117	DHSS0118625
QUIRÚRGICOS	213	CIRUGÍA PLÁSTICA Y ESTÉTICA	SI	NO	NO	NO	NO	NO	NO	NO	NO	NO	NO	NO	NO	NO	A	20061117	DHSS0118626
QUIRÚRGICOS	214	CIRUGÍA VASCULAR Y ANGIOLÓGICA	SI	NO	NO	NO	NO	NO	NO	NO	NO	NO	NO	NO	NO	NO	M	20181116	DHSS0118627
QUIRÚRGICOS	216	CIRUGÍA UROLÓGICA	SI	NO	NO	NO	NO	NO	NO	NO	NO	NO	NO	NO	NO	NO	A	20061117	DHSS0118628
QUIRÚRGICOS	217	OTRAS CIRUGÍAS	SI	NO	NO	NO	NO	NO	NO	NO	NO	NO	NO	NO	NO	NO	A	20110822	DHSS0118629
QUIRÚRGICOS	231	CIRUGÍA DE LA MANO	SI	NO	NO	NO	NO	NO	NO	NO	NO	NO	NO	NO	NO	NO	A	20201217	DHSS0118630
QUIRÚRGICOS	232	CIRUGÍA DE MAMA Y TUMORES TEJIDOS BLANDOS	SI	NO	NO	NO	NO	NO	NO	NO	NO	NO	NO	NO	NO	NO	M	20181102	DHSS0118631
QUIRÚRGICOS	234	CIRUGÍA DE TÓRAX	SI	NO	NO	NO	NO	NO	NO	NO	NO	NO	NO	NO	NO	NO	A	20150408	DHSS0118632
QUIRÚRGICOS	246	NEUROCIRUGÍA	SI	NO	NO	NO	NO	NO	NO	NO	NO	NO	NO	NO	NO	NO	A	20061117	DHSS0118633
CONSULTA EXTERNA	301	ANESTESIA	SI	NO	NO	NO	NO	NO	NO	NO	NO	NO	NO	NO	NO	NO	M	20061117	DHSS0118634
CONSULTA EXTERNA	302	CARDIOLOGÍA	SI	NO	NO	NO	NO	NO	NO	NO	NO	NO	NO	NO	NO	NO	M	20061117	DHSS0118635
CONSULTA EXTERNA	304	CIRUGÍA GENERAL	SI	NO	NO	NO	NO	NO	NO	NO	NO	NO	NO	NO	NO	NO	M	20061117	DHSS0118636
CONSULTA EXTERNA	306	CIRUGÍA PEDIÁTRICA	SI	NO	NO	NO	NO	NO	NO	NO	NO	NO	NO	NO	NO	NO	M	20061117	DHSS0118637
CONSULTA EXTERNA	308	DERMATOLOGÍA	SI	NO	NO	NO	NO	NO	NO	NO	NO	NO	NO	NO	NO	NO	M	20150619	DHSS0118638
CONSULTA EXTERNA	309	DOLOR Y CUIDADOS PALIATIVOS	SI	NO	NO	NO	NO	NO	NO	NO	NO	NO	NO	NO	NO	NO	M	20061117	DHSS0118639
CONSULTA EXTERNA	310	ENDOCRINOLOGÍA	SI	NO	NO	NO	NO	NO	NO	NO	NO	NO	NO	NO	NO	NO	M	20211206	DHSS0387384
CONSULTA EXTERNA	316	GASTROENTEROLOGÍA	SI	NO	NO	NO	NO	NO	NO	NO	NO	NO	NO	NO	NO	NO	M	20110822	DHSS0118640
CONSULTA EXTERNA	317	GENÉTICA	SI	NO	NO	NO	NO	NO	NO	NO	NO	NO	NO	NO	NO	NO	M	20100304	DHSS0118641
CONSULTA EXTERNA	320	GINECOBSTETRICIA	SI	NO	NO	NO	NO	NO	NO	NO	NO	NO	NO	NO	NO	NO	M	20061117	DHSS0118642
CONSULTA EXTERNA	321	HEMATOLOGÍA	SI	NO	NO	NO	NO	NO	NO	NO	NO	NO	NO	NO	NO	NO	M	20190620	DHSS0118643
CONSULTA EXTERNA	323	INFECTOLOGÍA	SI	NO	NO	NO	NO	NO	NO	NO	NO	NO	NO	NO	NO	NO	M	20201014	DHSS0118644
CONSULTA EXTERNA	327	MEDICINA FÍSICA Y REHABILITACIÓN	SI	NO	NO	NO	NO	NO	NO	NO	NO	NO	NO	NO	NO	NO	M	20061117	DHSS0118645
CONSULTA EXTERNA	329	MEDICINA INTERNA	SI	NO	NO	NO	NO	NO	NO	NO	NO	NO	NO	NO	NO	NO	M	20061117	DHSS0118646
CONSULTA EXTERNA	330	NEFROLOGÍA	SI	NO	NO	NO	NO	NO	NO	NO	NO	NO	NO	NO	NO	NO	M	20061117	DHSS0118647
CONSULTA EXTERNA	331	NEUMOLOGÍA	SI	NO	NO	NO	NO	NO	NO	NO	NO	NO	NO	NO	NO	NO	M	20181102	DHSS0118648
CONSULTA EXTERNA	332	NEUROLOGÍA	SI	NO	NO	NO	NO	NO	NO	NO	NO	NO	NO	NO	NO	NO	M	20061117	DHSS0118649
CONSULTA EXTERNA	333	NUTRICIÓN Y DIETÉTICA	SI	NO	NO	NO	NO	NO	NO	NO	NO	NO	NO	NO	NO	NO	B	20181116	DHSS0118650
CONSULTA EXTERNA	336	OFTALMOLOGÍA	SI	NO	NO	NO	NO	NO	NO	NO	NO	NO	NO	NO	NO	NO	M	20061117	DHSS0118651

CONSULTA EXTERNA	338	ONCOLOGÍA CLÍNICA	SI	NO	NO	NO	NO	NO	NO	NO	NO	NO	NO	NO	NO	NO	M	20061117	DHSS0118652
CONSULTA EXTERNA	339	ORTOPEDIA Y/O TRAUMATOLOGÍA	SI	NO	NO	NO	NO	NO	NO	NO	NO	NO	NO	NO	NO	NO	M	20061117	DHSS0118653
CONSULTA EXTERNA	340	OTORRINOLARINGOLOGÍA	SI	NO	NO	NO	NO	NO	NO	NO	NO	NO	NO	NO	NO	NO	M	20061117	DHSS0118664
CONSULTA EXTERNA	342	PEDIATRÍA	SI	NO	NO	NO	NO	NO	NO	NO	NO	NO	NO	NO	NO	NO	M	20181107	DHSS0118665
CONSULTA EXTERNA	346	PSIQUIATRÍA	SI	NO	NO	NO	NO	NO	NO	NO	NO	NO	NO	NO	NO	NO	M	20061117	DHSS0118666
CONSULTA EXTERNA	348	REUMATOLOGÍA	SI	NO	NO	NO	NO	NO	NO	NO	NO	NO	NO	NO	NO	NO	M	20180708	DHSS0118667
CONSULTA EXTERNA	355	UROLOGÍA	SI	NO	NO	NO	NO	NO	NO	NO	NO	NO	NO	NO	NO	NO	M	20061117	DHSS0118668
CONSULTA EXTERNA	358	OTRAS CONSULTAS DE ESPECIALIDAD	SI	NO	NO	NO	NO	NO	NO	NO	NO	NO	NO	NO	NO	NO	M	20090401	DHSS0118669
CONSULTA EXTERNA	363	CIRUGÍA DE MANO	SI	NO	NO	NO	NO	NO	NO	NO	NO	NO	NO	NO	NO	NO	M	20201112	DHSS0118680
CONSULTA EXTERNA	364	CIRUGÍA DE MAMA Y TUMORES TEJIDOS BLANDOS	SI	NO	NO	NO	NO	NO	NO	NO	NO	NO	NO	NO	NO	NO	M	20181102	DHSS0118681
CONSULTA EXTERNA	366	CIRUGÍA DE TÓRAX	SI	NO	NO	NO	NO	NO	NO	NO	NO	NO	NO	NO	NO	NO	M	20181223	DHSS0118682
CONSULTA EXTERNA	368	CIRUGÍA GINECOLÓGICA LAPAROSCÓPICA	SI	NO	NO	NO	NO	NO	NO	NO	NO	NO	NO	NO	NO	NO	M	20181107	DHSS0118683
CONSULTA EXTERNA	369	CIRUGÍA PLÁSTICA Y ESTÉTICA	SI	NO	NO	NO	NO	NO	NO	NO	NO	NO	NO	NO	NO	NO	M	20061117	DHSS0118684
CONSULTA EXTERNA	372	CIRUGÍA VASCULAR	SI	NO	NO	NO	NO	NO	NO	NO	NO	NO	NO	NO	NO	NO	M	20061117	DHSS0118686
CONSULTA EXTERNA	373	CIRUGÍA ONCOLÓGICA	SI	NO	NO	NO	NO	NO	NO	NO	NO	NO	NO	NO	NO	NO	M	20220127	DHSS0040004
CONSULTA EXTERNA	377	COLOPROCTOLOGÍA	SI	NO	NO	NO	NO	NO	NO	NO	NO	NO	NO	NO	NO	NO	M	20061117	DHSS0118688
CONSULTA EXTERNA	384	NEFROLOGÍA PEDIÁTRICA	SI	NO	NO	NO	NO	NO	NO	NO	NO	NO	NO	NO	NO	NO	M	20171208	DHSS0118687
CONSULTA EXTERNA	386	NEUMOLOGÍA PEDIÁTRICA	SI	NO	NO	NO	NO	NO	NO	NO	NO	NO	NO	NO	NO	NO	M	20100819	DHSS0118688
CONSULTA EXTERNA	387	NEUROCIRUGÍA	SI	NO	NO	NO	NO	NO	NO	NO	NO	NO	NO	NO	NO	NO	M	20061117	DHSS0118689
CONSULTA EXTERNA	388	NEUROPEDIATRÍA	SI	NO	NO	NO	NO	NO	NO	NO	NO	NO	NO	NO	NO	NO	M	20061117	DHSS0118670
CONSULTA EXTERNA	411	CIRUGÍA MAXILOFACIAL	SI	NO	NO	NO	NO	NO	NO	NO	NO	NO	NO	NO	NO	NO	M	20090401	DHSS0118671
CONSULTA EXTERNA	420	VACUNACIÓN	SI	NO	NO	NO	NO	NO	NO	NO	NO	NO	NO	NO	NO	NO	B	20140827	DHSS0118672
APOYO DIAGNÓSTICO Y COMPLEMENTACIÓN TERAPÉUTICA	708	LABORATORIO CLÍNICO	SI	NO	NO	NO	NO	NO	NO	NO	NO	NO	NO	NO	NO	NO	SC	20090827	DHSS0118673
APOYO DIAGNÓSTICO Y COMPLEMENTACIÓN TERAPÉUTICA	709	QUIMIOTERAPIA	SI	NO	NO	NO	NO	NO	NO	NO	NO	NO	NO	NO	NO	NO	A	20061117	DHSS0118674

APOYO DIAGNÓSTICO Y COMPLEMENTACIÓN TERAPÉUTICA	712	TOMA DE MUESTRAS DE LABORATORIO CLÍNICO	SI	NO	SI	SI	NO	NO	NO	NO	NO	NO	NO	NO	NO	NO	SC	20081117	DHS0118676
APOYO DIAGNÓSTICO Y COMPLEMENTACIÓN TERAPÉUTICA	714	SERVICIO FARMACÉUTICO	SI	NO	NO	NO	NO	NO	NO	NO	NO	NO	NO	NO	NO	NO	A	20081117	DHS0118678
APOYO DIAGNÓSTICO Y COMPLEMENTACIÓN TERAPÉUTICA	726	TERAPIA OCUPACIONAL	SI	NO	NO	NO	NO	NO	NO	NO	NO	NO	NO	NO	NO	NO	SC	20211022	DHS0322141
APOYO DIAGNÓSTICO Y COMPLEMENTACIÓN TERAPÉUTICA	729	TERAPIA RESPIRATORIA	SI	NO	NO	NO	NO	NO	NO	NO	NO	NO	NO	NO	NO	NO	SC	20140110	DHS0118677
APOYO DIAGNÓSTICO Y COMPLEMENTACIÓN TERAPÉUTICA	733	HEMODIÁLISIS	SI	NO	NO	NO	NO	NO	NO	NO	NO	NO	NO	NO	NO	NO	A	20180906	DHS0118678
APOYO DIAGNÓSTICO Y COMPLEMENTACIÓN TERAPÉUTICA	734	DIÁLISIS PERITONEAL	SI	NO	NO	NO	NO	NO	NO	NO	NO	NO	NO	NO	NO	NO	A	20180906	DHS0118679
APOYO DIAGNÓSTICO Y COMPLEMENTACIÓN TERAPÉUTICA	739	FISIOTERAPIA	SI	NO	NO	NO	NO	NO	NO	NO	NO	NO	NO	NO	NO	NO	SC	20140110	DHS0118680
APOYO DIAGNÓSTICO Y COMPLEMENTACIÓN TERAPÉUTICA	740	FONOAUDIOLOGÍA Y/O TERAPIA DEL LENGUAJE	SI	NO	NO	NO	NO	NO	NO	NO	NO	NO	NO	NO	NO	NO	SC	20140110	DHS0118681
APOYO DIAGNÓSTICO Y COMPLEMENTACIÓN TERAPÉUTICA	742	DIAGNÓSTICO VASCULAR	SI	NO	NO	NO	NO	NO	NO	NO	NO	NO	NO	NO	NO	NO	A	20081117	DHS0118682
APOYO DIAGNÓSTICO Y COMPLEMENTACIÓN TERAPÉUTICA	744	IMÁGENES DIAGNOSTICAS - IONIZANTES	SI	NO	NO	NO	NO	NO	NO	NO	NO	NO	NO	NO	NO	NO	A	20081117	DHS0118683

APOYO DIAGNOSTICO Y COMPLEMENTACIÓN TERAPÉUTICA	746	GESTION PRE-TRANSFUSIONAL	SI	NO	NO	NO	NO	NO	NO	NO	NO	NO	NO	NO	NO	NO	SC	20080408	DHS00118684
APOYO DIAGNOSTICO Y COMPLEMENTACIÓN TERAPÉUTICA	747	PATOLOGÍA	SI	NO	NO	NO	NO	NO	NO	NO	NO	NO	NO	NO	NO	NO	M	20061117	DHS00118685
ATENCIÓN INMEDIATA	1101	ATENCIÓN DEL PARTO	SI	NO	NO	NO	NO	NO	NO	NO	NO	NO	NO	NO	NO	NO	A	20061117	DHS00118689
ATENCIÓN INMEDIATA	1102	URGENCIAS	SI	NO	NO	NO	NO	NO	NO	NO	NO	NO	NO	NO	NO	NO	A	20061117	DHS00118687
ATENCIÓN INMEDIATA	1104	TRANSPORTE ASISTENCIAL MEDICALIZADO	NO	SI	NO	NO	NO	NO	NO	NO	NO	NO	NO	NO	NO	NO	M	20120320	DHS00118688

CONVENCIONES:

M-INT:Modalidad Intramural

M-EXT:Modalidad Extraamural

M-UM :Modalidad Unidad Móvil

M-DOM:Modalidad Domiciliario

M-JS :Modalidad Jornada de Salud

M-TEL:Modalidad Telemedicina

M-PR :Modalidad Prestador Referencia-Telemedicina

M-PRTI:Modalidad Prestador Referencia-Telemedicina Interactiva

M-PRTNI:Modalidad Prestador Referencia-Telemedicina No Interactiva

M-PRTE:Modalidad Prestador Referencia-Telemedicina Telexperticia

M-PRTM:Modalidad Prestador Referencia-Telemedicina Telemonitoreo

M-PRE:Modalidad Prestador Remisor-Telemedicina

M-PRETE:Modalidad Prestador Remisor-Telemedicina Telexperticia

M-PRETE:Modalidad Prestador Remisor-Telemedicina Telemonitoreo

COMPL :Complejidad.
*SC:SIN COMPLEJIDAD

SERVICIOS DE SALUD CERRADOS TEMPORALMENTE, POR EL PRESTADOR, CON FECHA DE CIERRE DEL SERVICIO, INFERIOR A UN AÑO A LA FECHA DE IMPRESIÓN DE ESTE DOCUMENTO.

No se encontraron servicios cerrados, por el prestador, con fecha de cierre del servicio, inferior a un año a la fecha de impresión de este documento.

HORARIOS DE LOS SERVICIOS (FORMATO HORA MILITAR) DE LA SEDE DEL PRESTADOR.

GRUPO DEL SERVICIO	COD SER	NOMBRE SERVICIO	LUNES	MARTES	MIÉRCOLES	JUEVES	VIERNES	SÁBADO	DOMINGO
INTERNACIÓN	105	CUIDADO INTERMEDIO NEONATAL	00:00A23:59	00:00A23:59	00:00A23:59	00:00A23:59	00:00A23:59	00:00A23:59	00:00A23:59
INTERNACIÓN	106	CUIDADO INTERMEDIO PEDIÁTRICO	00:00A23:59	00:00A23:59	00:00A23:59	00:00A23:59	00:00A23:59	00:00A23:59	00:00A23:59
INTERNACIÓN	107	CUIDADO INTERMEDIO ADULTOS	00:00A23:59	00:00A23:59	00:00A23:59	00:00A23:59	00:00A23:59	00:00A23:59	00:00A23:59
INTERNACIÓN	108	CUIDADO INTENSIVO NEONATAL	00:00A23:59	00:00A23:59	00:00A23:59	00:00A23:59	00:00A23:59	00:00A23:59	00:00A23:59
INTERNACIÓN	109	CUIDADO INTENSIVO PEDIÁTRICO	00:00A23:59	00:00A23:59	00:00A23:59	00:00A23:59	00:00A23:59	00:00A23:59	00:00A23:59
INTERNACIÓN	110	CUIDADO INTENSIVO ADULTOS	00:00A23:59	00:00A23:59	00:00A23:59	00:00A23:59	00:00A23:59	00:00A23:59	00:00A23:59

INTERNACION	120	CUIDADO BÁSICO NEONATAL	00:00A23:59	00:00A23:59	00:00A23:59	00:00A23:59	00:00A23:59	00:00A23:59	00:00A23:59
INTERNACION	129	HOSPITALIZACIÓN ADULTOS	00:00A23:59	00:00A23:59	00:00A23:59	00:00A23:59	00:00A23:59	00:00A23:59	00:00A23:59
INTERNACION	130	HOSPITALIZACIÓN PEDIÁTRICA	00:00A23:59	00:00A23:59	00:00A23:59	00:00A23:59	00:00A23:59	00:00A23:59	00:00A23:59
INTERNACION	131	HOSPITALIZACIÓN EN SALUD MENTAL	00:00A23:59	00:00A23:59	00:00A23:59	00:00A23:59	00:00A23:59	00:00A23:59	00:00A23:59
QUIRÚRGICOS	203	CIRUGÍA GENERAL	00:00A23:59	00:00A23:59	00:00A23:59	00:00A23:59	00:00A23:59	00:00A23:59	00:00A23:59
QUIRÚRGICOS	204	CIRUGÍA GINECOLÓGICA	00:00A23:59	00:00A23:59	00:00A23:59	00:00A23:59	00:00A23:59	00:00A23:59	00:00A23:59
QUIRÚRGICOS	205	CIRUGÍA MAXILOFACIAL	00:00A23:59	00:00A23:59	00:00A23:59	00:00A23:59	00:00A23:59	00:00A23:59	00:00A23:59
QUIRÚRGICOS	207	CIRUGÍA ORTOPÉDICA	00:00A23:59	00:00A23:59	00:00A23:59	00:00A23:59	00:00A23:59	00:00A23:59	00:00A23:59
QUIRÚRGICOS	208	CIRUGÍA OFTALMOLÓGICA	00:00A23:59	00:00A23:59	00:00A23:59	00:00A23:59	00:00A23:59	00:00A23:59	00:00A23:59
QUIRÚRGICOS	209	CIRUGÍA OTORRINOLARINGOLOGÍA	00:00A23:59	00:00A23:59	00:00A23:59	00:00A23:59	00:00A23:59	00:00A23:59	00:00A23:59
QUIRÚRGICOS	210	CIRUGÍA ONCOLÓGICA	00 A 24	00 A 24	00 A 24	00 A 24	00 A 24	00 A 24	
QUIRÚRGICOS	212	CIRUGÍA PEDIÁTRICA	00:00A23:59	00:00A23:59	00:00A23:59	00:00A23:59	00:00A23:59	00:00A23:59	00:00A23:59
QUIRÚRGICOS	213	CIRUGÍA PLÁSTICA Y ESTÉTICA	00:00A23:59	00:00A23:59	00:00A23:59	00:00A23:59	00:00A23:59	00:00A23:59	00:00A23:59
QUIRÚRGICOS	214	CIRUGÍA VASCULAR Y ANGIOLÓGICA	00:00A23:59	00:00A23:59	00:00A23:59	00:00A23:59	00:00A23:59	00:00A23:59	00:00A23:59
QUIRÚRGICOS	215	CIRUGÍA UROLÓGICA	00:00A23:59	00:00A23:59	00:00A23:59	00:00A23:59	00:00A23:59	00:00A23:59	00:00A23:59
QUIRÚRGICOS	217	OTRAS CIRUGÍAS	00:00A23:59	00:00A23:59	00:00A23:59	00:00A23:59	00:00A23:59	00:00A23:59	00:00A23:59
QUIRÚRGICOS	231	CIRUGÍA DE LA MANO	00:00A23:59	00:00A23:59	00:00A23:59	00:00A23:59	00:00A23:59	00:00A23:59	00:00A23:59
QUIRÚRGICOS	232	CIRUGÍA DE MAMA Y TUMORES TEJIDOS BLANDOS	00:00A23:59	00:00A23:59	00:00A23:59	00:00A23:59	00:00A23:59	00:00A23:59	00:00A23:59
QUIRÚRGICOS	234	CIRUGÍA DE TÓRAX	00:00A23:59	00:00A23:59	00:00A23:59	00:00A23:59	00:00A23:59	00:00A23:59	00:00A23:59
QUIRÚRGICOS	245	NEUROCIRUGÍA	00:00A23:59	00:00A23:59	00:00A23:59	00:00A23:59	00:00A23:59	00:00A23:59	00:00A23:59
CONSULTA EXTERNA	301	ANESTESIA	07:00A17:59	07:00A17:59	07:00A17:59	07:00A17:59	07:00A17:59	07:00A11:59	
CONSULTA EXTERNA	302	CARDIOLOGÍA	07:00A17:59	07:00A17:59	07:00A17:59	07:00A17:59-07:00A17:59	07:00A17:59	07:00A11:59	
CONSULTA EXTERNA	304	CIRUGÍA GENERAL	07:00A17:59	07:00A17:59	07:00A17:59	07:00A17:59	07:00A17:59	07:00A11:59	
CONSULTA EXTERNA	306	CIRUGÍA PEDIÁTRICA	07:00A17:59	07:00A17:59	07:00A17:59	07:00A17:59	07:00A17:59	07:00A11:59	
CONSULTA EXTERNA	308	DERMATOLOGÍA	07:00A17:59	07:00A17:59	07:00A17:59	07:00A17:59	07:00A17:59	07:00A11:59	
CONSULTA EXTERNA	309	DOLOR Y CUIDADOS PALIATIVOS	07:00A17:59	07:00A17:59	07:00A17:59	07:00A17:59	07:00A17:59	07:00A11:59	
CONSULTA EXTERNA	310	ENDOCRINOLOGÍA							

CONSULTA EXTERNA	316	GASTROENTEROLOGÍA	07:00A19:00	07:00A14:00	07:00A19:00	07:00A14:00	07:00A19:00	07:00A14:00	
CONSULTA EXTERNA	317	GENÉTICA	07:00A17:59	07:00A17:59	07:00A17:59	07:00A17:59	07:00A17:59	07:00A11:59	
CONSULTA EXTERNA	320	GINECOBSTETRICIA	00:00A23:59	00:00A23:59	00:00A23:59-00:00A23:59	00:00A23:59	00:00A23:59	00:00A23:59	00:00A23:59
CONSULTA EXTERNA	321	HEMATOLOGÍA	07:00A17:59	07:00A17:59	07:00A17:59	07:00A17:59	07:00A17:59	07:00A11:59	
CONSULTA EXTERNA	323	INFECTOLOGÍA	07:00A17:59	07:00A17:59	07:00A17:59	07:00A17:59	07:00A17:59	07:00A11:59	
CONSULTA EXTERNA	327	MEDICINA FÍSICA Y REHABILITACIÓN	07:00A17:59	07:00A17:59	07:00A17:59	07:00A17:59	07:00A17:59	07:00A11:59	
CONSULTA EXTERNA	329	MEDICINA INTERNA	07:00A17:59	07:00A17:59	07:00A17:59	07:00A17:59	07:00A17:59	07:00A11:59	
CONSULTA EXTERNA	330	NEFROLOGÍA	07:00A17:59	07:00A17:59	07:00A17:59	07:00A17:59	07:00A17:59	07:00A11:59	
CONSULTA EXTERNA	331	NEUMOLOGÍA	07:00A17:59	07:00A17:59	07:00A17:59	07:00A17:59	07:00A17:59	07:00A11:59	
CONSULTA EXTERNA	332	NEUROLOGÍA	07:00A17:59	07:00A17:59	07:00A17:59	07:00A17:59	07:00A17:59	07:00A11:59	
CONSULTA EXTERNA	333	NUTRICIÓN Y DIETÉTICA	07:00A17:59	07:00A17:59	07:00A17:59	07:00A17:59	07:00A17:59	07:00A11:59	
CONSULTA EXTERNA	335	OFTALMOLOGÍA	07:00A17:59	07:00A17:59	07:00A17:59	07:00A17:59	07:00A17:59	07:00A11:59	
CONSULTA EXTERNA	336	ONCOLOGÍA CLÍNICA	07:00A17:59	07:00A17:59	07:00A17:55	07:00A17:59	07:00A17:59	07:00A11:59	
CONSULTA EXTERNA	339	ORTOPEDIA Y/O TRAUMATOLOGÍA	07:00A17:59	07:00A17:59	07:00A17:59	07:00A17:59	07:00A17:59	07:00A11:59	
CONSULTA EXTERNA	340	OTORRINOLARINGOLOGÍA	07:00A17:59	07:00A17:59	07:00A17:59	07:00A17:59	07:00A17:59	07:00A11:59	
CONSULTA EXTERNA	342	PEDIATRÍA	07:00A17:59	07:00A17:59	07:00A17:59	07:00A17:59	07:00A17:59	07:00A11:59	
CONSULTA EXTERNA	345	PSIQUIATRÍA	07:00A17:59	07:00A17:59	07:00A17:59	07:00A17:59	07:00A17:59	07:00A11:59	
CONSULTA EXTERNA	348	REUMATOLOGÍA	07:00A17:59	07:00A17:59	07:00A17:59	07:00A17:59	07:00A17:59	07:00A11:59	
CONSULTA EXTERNA	355	UROLOGÍA	00:00A23:59	00:00A23:59	00:00A23:59	00:00A23:59	00:00A23:59	00:00A23:59	00:00A23:59
CONSULTA EXTERNA	356	OTRAS CONSULTAS DE ESPECIALIDAD	07:00A17:59	07:00A17:59	07:00A17:59	07:00A17:59	07:00A17:59	07:00A11:59	
CONSULTA EXTERNA	363	CIRUGÍA DE MANO	07:00A17:59	07:00A17:59	07:00A17:59	07:00A17:59	07:00A17:59	07:00A11:59	
CONSULTA EXTERNA	364	CIRUGÍA DE MAMA Y TUMORES TEJIDOS BLANDOS	07:00A17:59	07:00A17:59	07:00A17:59	07:00A17:59	07:00A17:59	07:00A11:59	
CONSULTA EXTERNA	366	CIRUGÍA DE TÓRAX	07:00A17:59	07:00A17:59	07:00A17:59	07:00A17:59	07:00A17:59	07:00A11:59	
CONSULTA EXTERNA	368	CIRUGÍA GINECOLÓGICA LAPAROSCÓPICA	07:00A17:59	07:00A17:59	07:00A17:59	07:00A17:59	07:00A17:59	07:00A11:59	
CONSULTA EXTERNA	369	CIRUGÍA PLÁSTICA Y ESTÉTICA	07:00A17:59	07:00A17:59	07:00A17:59	07:00A17:59	07:00A17:59	07:00A11:59	

CONSULTA EXTERNA	372	CIRUGÍA VASCULAR	07:00A17:59	07:00A17:59	07:00A17:59	07:00A17:59	07:00A17:59	07:00A11:59	
CONSULTA EXTERNA	373	CIRUGÍA ONCOLÓGICA	00 A 24	00 A 24	00 A 24	00 A 24	00 A 24	00 A 24	
CONSULTA EXTERNA	377	COLOPROCTOLOGÍA	07:00A17:59	07:00A17:59	07:00A17:59	07:00A17:59	07:00A17:59	07:00A11:59	
CONSULTA EXTERNA	384	NEFROLOGÍA PEDIÁTRICA	07:00A17:59	07:00A17:59	07:00A17:59	07:00A17:59	07:00A17:59	07:00A11:59	
CONSULTA EXTERNA	386	NEUMOLOGÍA PEDIÁTRICA	07:00A17:59	07:00A17:59	07:00A17:59	07:00A17:59	07:00A17:59	07:00A11:59	
CONSULTA EXTERNA	387	NEUROCIRUGÍA	07:00A17:59	07:00A17:59	07:00A17:59	07:00A17:59	07:00A17:59	07:00A11:59	
CONSULTA EXTERNA	388	NEUROPEDIATRÍA	07:00A17:59	07:00A17:59	07:00A17:59	07:00A17:59	07:00A17:59	07:00A11:59	
CONSULTA EXTERNA	411	CIRUGÍA MAXILOFACIAL	07:00A17:59	07:00A17:59	07:00A17:59	07:00A17:59	07:00A17:59	07:00A11:59	
CONSULTA EXTERNA	420	VACUNACIÓN	00:00A23:59	00:00A23:59	00:00A23:59	00:00A23:59	00:00A23:59	00:00A23:59	00:00A23:59
APOYO DIAGNÓSTICO Y COMPLEMENTACIÓN TERAPÉUTICA	706	LABORATORIO CLÍNICO	00:00A23:59	00:00A23:59	00:00A23:59	00:00A23:59	00:00A23:59	00:00A23:59	00:00A23:59
APOYO DIAGNÓSTICO Y COMPLEMENTACIÓN TERAPÉUTICA	709	QUIMIOTERAPIA	07:00A15:00		07:00A15:00		07:00A15:00		
APOYO DIAGNÓSTICO Y COMPLEMENTACIÓN TERAPÉUTICA	712	TOMA DE MUESTRAS DE LABORATORIO CLÍNICO	00:00A23:59	00:00A23:59	00:00A23:59	00:00A23:59	00:00A23:59	00:00A23:59	00:00A23:69
APOYO DIAGNÓSTICO Y COMPLEMENTACIÓN TERAPÉUTICA	714	SERVICIO FARMACÉUTICO	00:00A23:59-00:00A23:59	00:00A23:59	00:00A23:59	00:00A23:59	00:00A23:59	00:00A23:59	00:00A23:59
APOYO DIAGNÓSTICO Y COMPLEMENTACIÓN TERAPÉUTICA	728	TERAPIA OCUPACIONAL	07:00A15:00	07:00A15:00	07:00A15:00	07:00A15:00	07:00A15:00		
APOYO DIAGNÓSTICO Y COMPLEMENTACIÓN TERAPÉUTICA	729	TERAPIA RESPIRATORIA	00:00A23:59	00:00A23:59	00:00A23:59	00:00A23:59	00:00A23:59	00:00A23:59	00:00A23:59
APOYO DIAGNÓSTICO Y COMPLEMENTACIÓN TERAPÉUTICA	733	HEMODIÁLISIS	00:00A23:59	00:00A23:59	00:00A23:59	00:00A23:59	00:00A23:59	00:00A23:59	00:00A23:59
APOYO DIAGNÓSTICO Y COMPLEMENTACIÓN TERAPÉUTICA	734	DIÁLISIS PERITONEAL	00:00A23:59	00:00A23:59	00:00A23:59	00:00A23:59	00:00A23:59	00:00A23:59	00:00A23:59

APOYO DIAGNÓSTICO Y COMPLEMENTACIÓN TERAPÉUTICA	739	FISIOTERAPIA	07:00A19:00	07:00A19:00	07:00A19:00	07:00A19:00	07:00A19:00	07:00A19:00	07:00A19:00
APOYO DIAGNÓSTICO Y COMPLEMENTACIÓN TERAPÉUTICA	740	FONOAUDIOLOGÍA Y/O TERAPIA DEL LENGUAJE	07:00A19:00	07:00A19:00	07:00A19:00	07:00A19:00	07:00A19:00	07:00A19:00	07:00A19:00
APOYO DIAGNÓSTICO Y COMPLEMENTACIÓN TERAPÉUTICA	742	DIAGNÓSTICO VASCULAR	07:00A15:00	07:00A15:00	07:00A15:00	07:00A15:00	07:00A15:00		
APOYO DIAGNÓSTICO Y COMPLEMENTACIÓN TERAPÉUTICA	744	IMÁGENES DIAGNOSTICAS - IONIZANTES	00:00A23:59	00:00A23:59	00:00A23:59	00:00A23:59	00:00A23:59	00:00A23:59	00:00A23:59
APOYO DIAGNÓSTICO Y COMPLEMENTACIÓN TERAPÉUTICA	746	GESTION PRE-TRANSFUSIONAL	00:00A23:59	00:00A23:59	00:00A23:59	00:00A23:59	00:00A23:59	00:00A23:59	00:00A23:59
APOYO DIAGNÓSTICO Y COMPLEMENTACIÓN TERAPÉUTICA	747	PATOLOGÍA	08:00A15:00	08:00A15:00	08:00A15:00	08:00A15:00	08:00A15:00		
ATENCIÓN INMEDIATA	1101	ATENCIÓN DEL PARTO	00:00A23:59	00:00A23:59	00:00A23:59	00:00A23:59	00:00A23:59	00:00A23:59	00:00A23:59
ATENCIÓN INMEDIATA	1102	URGENCIAS	00:00A23:59	00:00A23:59	00:00A23:59	00:00A23:59	00:00A23:59	00:00A23:59	00:00A23:59
ATENCIÓN INMEDIATA	1104	TRANSPORTE ASISTENCIAL MEDICALIZADO	00:00A23:59	00:00A23:59	00:00A23:59	00:00A23:59	00:00A23:59	00:00A23:59	00:00A23:59-00:00A23:59

ESPECIFICIDADES DE LOS SERVICIOS DE LA SEDE DEL PRESTADOR.

GRUPO DEL SERVICIO	COD SER	NOMBRE SERVICIO	ESPECIFICIDAD
QUIRÚRGICOS	210	CIRUGÍA ONCOLÓGICA	PROCEDIMIENTOS QUIRÚRGICOS AMBULATORIOS
CONSULTA EXTERNA	309	DOLOR Y CUIDADOS PALIATIVOS	ATENCIÓN PACIENTE ONCOLÓGICO

APOYO PRESTADORES REFERENCIA PARA TELEMEDICINA DE LA SEDE DEL PRESTADOR.

No se encontraron registros de apoyo de prestadores referencia para telemedicina de la sede del prestador.

CAPACIDAD INSTALADA - POR GRUPOS DE CAPACIDAD.

GRUPO CAPACIDAD	CONCEPTO	CANTIDAD
AMBULANCIAS	MEDICALIZADA	1
CAMAS	PEDIÁTRICA	16
CAMAS	ADULTOS	169
CAMAS	TPR	31

CAMAS	INCUBADORA INTERMEDIA NEONATAL	15
CAMAS	INTERMEDIA PEDIÁTRICA	2
CAMAS	INTERMEDIA ADULTOS	29
CAMAS	INCUBADORA INTENSIVA NEONATAL	15
CAMAS	INTENSIVA PEDIÁTRICA	6
CAMAS	INTENSIVA ADULTOS	29
CAMAS	INTENSIVA QUEMADO ADULTO	3
CAMAS	CUNA BÁSICO NEONATAL	5
CAMAS	SALUD MENTAL ADULTO	19
CAMILLAS	OBSERVACIÓN ADULTOS HOMBRES	34
CAMILLAS	OBSERVACIÓN ADULTOS MUJERES	36
CAMILLAS	OBSERVACIÓN PEDIÁTRICA	10
CONSULTORIOS	URGENCIAS	6
CONSULTORIOS	CONSULTA EXTERNA	25
SALAS	PARTOS	2
SALAS	SALA DE CIRUGIA	9
SALAS	PROCEDIMIENTOS	3
SILLAS	SILLAS DE QUIMIOTERAPIA	5
SILLAS	SILLAS DE HEMODIÁLISIS	4
UNIDAD MOVIL	UNIDAD MÓVIL	1

DETALLE AMBULANCIAS.

GRUPO CAPACIDAD	CONCEPTO	NUMERO PLACA	MODALIDAD	MODELO	TARJETA DE PROPIEDAD	FECHA DE APERTURA (AAAAMMDD)
AMBULANCIAS	MEDICALIZADA	OTV140	TERRESTRE	2015	10009698977	20200108

DETALLE UNIDADES MÓVILES.

GRUPO CAPACIDAD	CONCEPTO	NUMERO PLACA	MODALIDAD	MODELO	TARJETA DE PROPIEDAD	FECHA DE APERTURA (AAAAMMDD)
UNIDAD MOVIL	UNIDAD MÓVIL	SHT151	TERRESTRE	2013	10018213055	20210616

La presente CONSTANCIA se expide previa revisión por parte de SECRETARÍA DEPARTAMENTAL DE SALUD DEL CAUCA , de los formularios de inscripción, novedades y medidas de seguridad diligenciados por el prestador HOSPITAL UNIVERSITARIO SAN JOSE DE POPAYAN E.S.E., quien manifiesta haber efectuado la autoevaluación de cumplimiento de las condiciones de habilitación como parte de las responsabilidades asignadas en el Decreto 780 de 2016, Resolucion 3100 de 2019 y la norma que la modifique o sustituya, según corresponda.

Dada el dia miércoles 02 de febrero de 2022 (11:17 a.m.).

HOLMAN RIVERA RODRIGUEZ.

PROFESIONAL ESPECIALIZADO.

Los anteriores datos tienen como fuente de información, el Registro Especial de Prestadores de Servicios de Salud - REPS.

Elaborado por el usuario del ente territorial: 19000REPS

Impreso por el usuario del ente territorial: 19000REPS

Versión 3.0.

Fecha de impresión: miércoles 02 de febrero de 2022 (11:17 a.m.).

HOSPITAL UNIVERSITARIO SAN JOSE

ENTIDADES PRESTACIÓN DE SERVICIOS

HOSPITAL UNIVERSITARIO SAN JOSE DE POPAYAN E.S.E.

CONTROL DE CONTRATOS

REPORTE DE ENTIDADES QUE TIENEN LOS SERVICIOS ABIERTOS PARA PRESTACION DE SERVICIOS PARA AREAS ASISTENCIALES

REGIMEN	ENTIDAD	CONTRATO		VIGENCIA	SERVICIOS A PRESTAR SEGÚN CONTRATO O CONVENIO
		SI	NO		
CONTRIBUTIVO	NUEVA EPS	X		01/01/2020 PRORROGA AUTOMATICA	Internación general SOAT Menos el 15% Procedimientos quirúrgicos: SOAT Menos el 20% Consulta Externa: SOAT Menos el 15% Laboratorio Clínico: SOAT Menos el 25% Imagenologia: SOAT Menos el 25% Servicios de resolución interna: Descuento del 13%
	SALUD TOTAL	X		01/01/2020 PRORROGA AUTOMATICA	TODOS LOS SERVICIOS CON AUTORIZACION SOAT VIGENTE MENOS 15% DE DESCUENTO. (RESOLUCION INTERNA PLENA)
	MALLAMAS	X		01/01/2022-31/12/2022	INTERNACION SOAT -15% CONSULTA EXTERNA SOAT -15% LABORATORIO CLINICO -20% ESTERILIZACION RESOL. INTERNA RADIOLOGIA E IMÁGENES DIAGNOSTICAS SOAT -20%
	EMSSANAR	X		01/03/2021-28/02/2022	INTERNACION,CONSULTA EXTERNA, QURURGICOS SOAT MENOS 15% DESCUENTO HOSPITALIZACION UNIDAD DE QUEMADOS Y SALUD MENTAL PLENO LABORATORIOS, PATOLOGIA IMAGENES SOAT MENOS 20% (RESOLUCION INTERNA PLENA)
	AIC	X		01/01/2022-28/02/2022	INTERNACION SOAT -15% CONSULTA EXTERNA -15% HOSPITALIZACION UNIDAD DE QUEMADOS Y SALUD MENTAL -10% QURURGICOS, LABORATORIOS, IMÁGENES, PATOLOGIA Y ENDOSCOPIAS SOAT -25% (RESOLUCION INTERNA -13%)
	COMPENSAR EPS	X		15/04/2021-15/04/2022	SOAT PLENO + RESOLUCION INTERNA VIGENTE
	COMFENALCO VALLE	X		01/01/2020 - 31/12/2022	SOAT PLENO + RESOLUCION INTERNA VIGENTE
	SANITAS EPS	X		01/01/2020 - 31/12/2020	OFTALMOLOGIA, PSIQUIATRIA, QUEMADOS ADULTOS Y PEDIATRICOS
	FAMISANAR	X		1/01/2020	SOAT PLENO + RESOLUCION INTERNA VIGENTE
	SURA EPS	X		15/04/2021-15/04/2022	internación soat -15% CONSULTA EXTERNA SOAT-15% QUIRURGICOS Y APOYO DIAGNOSTICO SOAT-20% URGENCIAS SOAT -15%
	FUNDACION SALUD MIA EPS	X		25/03/2021-24/03/2022	SOAT PLENO + RESOLUCION INTERNA VIGENTE

SUBSIDIADO	NUEVA EPS	X		01/01/2020 31/12/2022	APOYO DIAGNOSTICO Y COMPLEMENTCION TERAPEUTICA SOAT -20%
	SALUD TOTAL	X		01/01/2020 - 31/12/2022	TODOS LOS SERVICIOS CON AUTORIZACION SOAT VIGENTE MENOS 15% DE DESCUENTO. (RESOLUCION INTERNA PLENA)
	ASMET SALUD PGP	X		01/09/2020 - 31/01/2022	LO ACORDADO SEGÚN AGRUPADORES
	MALLAMAS	X		01/01/2022- 31/12/2022	INTERNACION SOAT -15% CONSULTA EXTERNA SOAT -15% LABORATORIO CLINICO -20% ESTERILIZACION RESOL. INTERNA RADIOLOGIA E IMÁGENES DIAGNOSTICAS SOAT -20%
	EMSSANAR	X		01/03/2021- 28/02/2022	INTERNACION,CONSULTA EXTERNA, QURURGICOS SOAT MENOS 15% DESCUENTO HOSPITALIZACION UNIDAD DE QUEMADOS Y SALUD MENTAL PLENO LABORATORIOS, PATOLOGIA IMAGENES SOAT MENOS 20% (RESOLUCION INTERNA PLENA)
	AIC	X		01/01/2022- 28/02/2022	INTERNACION SOAT -15% CONSULTA EXTERNA -15% HOSPITALIZACION UNIDAD DE QUEMADOS Y SALUD MENTAL -10% QURURGICOS, LABORATORIOS, IMÁGENES, PATOLOGIA Y ENDOSCOPIAS SOAT -25% (RESOLUCION INTERNA -13%)
	COMPENSAR EPS	X		01/01/2020 - 31/12/2022	SOAT PLENO + RESOLUCION INTERNA VIGENTE
	COMFENALCO VALLE	X		01/01/2020 - 31/12/2022	SOAT PLENO + RESOLUCION INTERNA VIGENTE
	SANITAS EPS	X		01/01/2020 - 31/12/2022	OFTALMOLOGIA, PSIQUIATRIA, QUEMADOS ADULTOS Y PEDIATRICOS Soat -15%
	FAMISANAR	X		01/01/2020 - 31/12/2022	SOAT PLENO + RESOLUCION INTERNA VIGENTE
	SURA EPS	X		15/04/2021- 15/04/2022	internación soat -15% CONSULTA EXTERNA SOAT-15% QUIRURGICOS SOAT-20% URGENCIAS SOAT -15%
	FUNDACION SALUD MIA EPS	X		25/03/2021- 24/03/2022	SOAT PLENO + RESOLUCION INTERNA VIGENTE
	AIC	X		01/01/2022- 28/02/2022	VALORES MAXIMOS RESOLUCION 1630 DE 2020 RECONOCIDA POR LA ADRES
OTROS PAGADORES	REGIONAL DE ASEGURAMIENTO EN SALUD No. 4 (POLICIA NACIONAL)	X		25/11/2021- 30/04/2022	SOAT VIGENTE -15% RESOLUCION INTERNA VIGENTE
	DIRECCION SANIDAD MILITAR	X		25/06/2021 30/06/2022	SOAT -10% Y RESOLUCION INTERNA
	UNIVERSIDAD DEL CAUCA	X		08/11/2021 - 30/06/2022	SOAT VIGENTE -10% RESOLUCION INTERNA VIGENTE
	SURAMERICANA VIDA (POLIZAS)	X		01/02/2015 - 31/01/2022	TODOS LOS SERVICIOS CON AUTORIZACION SOAT VIGENTE -10% HOSPITALIZACION UNIDAD MENTAL Y QUEMADOS SOAT PLENO
	SURAMERICANA VIDA ARL	X		06/02/2015 INDEFINIDA	TODOS LOS SERVICIOS CON AUTORIZACION SOAT VIGENTE -10% HOSPITALIZACION UNIDAD MENTAL Y QUEMADOS SOAT PLENO
	HOSPITAL SUSANA LOPEZ DE VALENCIA	X		01/01/2022- 30/04/2022	TARIFAS PROPIAS DE NUTRICION PARENTERAL Y REEMPAQUES

	FIDEICOMISO FONDO NACIONAL DE SALUD PPL	X		01/01/2022-31/07/2022	TODOS LOS SERVICIOS CON AUTORIZACION SOAT VIGENTE -10% HOSPITALIZACION UNIDAD MENTAL Y QUEMADOS SOAT PLENO
	COSMITET DOCENTE	X		01/10/2012 PRORROGA AUTOMATICA	SOAT PLENO + RESOLUCION INTERNA VIGENTE
	COMPAÑÍA DE SEGUROS BOLIVAR S.A.	X		06/10/2018-31/12/2020 PRORROGA AUTOMATICA	SOAT PLENO + RESOLUCION INTERNA VIGENTE
	LIBERTY ARL	X		31/01/2018 31/12/2020 PRORROGA AUTOMATICA	SOAT PLENO + RESOLUCION INTERNA VIGENTE
	COLMENA	X		01/01/2020 31/12/2020 PRORROGA AUTOMATICA	SOAT PLENO MENOS EL 10% DE DESCUENTO+ RESOLUCION INTERNA VIGENTE
	AXA COLPATRIA	X		14/02/2018 31/12/2020PRORROGA AUTOMATICA	SOAT PLENO + RESOLUCION INTERNA VIGENTE
	ALLIANZ SEGUROS	X		11/06/2021-31/12/2021 PRORROGA AUTOMATICA	PROPIA-SOAT VIGENTE
	SEGUROS MUNDIAL PÓLIZA ESTUDIANTIL	X		01/01/2021-31/12/2021 PRORROGA AUTOMATICA	SOAT -10% Y RESOLUCION INTERNA
	FUNDACION OFTALMOLOGICA VEJARANO	X		07/01/2021-31/12/2021 PRORROGA AUTOMATICA	SOAT PLENO VIGENTE Y RESOLUCION INTERNA
	CENTRO DE ESTUDIOS DE REUMATOLOGIA Y DERMATOLOGIA S.A.S.	X		09/04/2021-08/04/2022	LABORATORIO CLINICO Y RADIOLOGÍA CONVENCIONAL COMPARATIVA DE MANOS Y PIES SOAT PLENO + RESOLUCION INTERNA VIGENTE
	VHR CENTRO PEDIATRICO Y CARDIOLOGICO DEL CAUCA IPS SAS	X		06/07/2021-05/07/2022	RESOLUCION INTERNA VIGENTE
	COOMEVA MEDICINA PREPAGADA	X		01/03/2018 31/12/2020 PRORROGA AUTOMATICA	SOAT PLENO + RESOLUCION INTERNA VIGENTE
	COLSANITA MEDICINA PREPAGADA	X		01/01/2019 31/12/2022	SOAT PLENO + RESOLUCION INTERNA VIGENTE
	PALMARES	X		23/09/2021-31/08/2022	SOAT PLENO + RESOLUCION INTERNA VIGENTE
	LABORATORIO LORENA VEJARANO	X		13/10/2021-30/09/2022	

Fuente: Oficina Venta de Servicios

Hospitalización							
Requerimiento Normativo	**Cuenta con:** 1. Profesional de la Medicina 2. Profesional de la Enfermería. 3. Auxiliar de Enfermería. **Disponibilidad de:** 1. Profesional de la medicina especialista por cada especialidad ofertada. 2. Profesional de fisioterapia o terapia respiratoria. 3. Profesional de nutrición y dietética. 4. Profesional de la psicología.						
Servicio	***Egresos***	***Número de camas***	***Número de personas***			***Pacientes asignados***	***Observaciones***
OBSTETRICIA	**175**	**27**	**Auxiliares de Enfermería**	Mañana	5	5	Dado que en horas de la tarde no se realizan actividades como baño de pacientes, tendido de camas y se han dado egreso a pacientes, se disminuye en 1 auxiliar el recurso.
				Tarde	4	7	
				Noche	4	7	
				Libre	4		
			Enfermería	Mañana	2	14	
				Tarde	2	14	
				Noche	2	14	
				Libre	2		
			Médicos Generales	Mañana	2	14	
				Tarde	2	14	
				Noche	2	14	
				Libre	1		
			Medico Ginecología	Mañana	1	27	Se realiza consulta de urgencias, atención de partos y cesáreas, cirugías ginecológicas de urgencias interconsultas en todos los servicios y revista diaria del servicio de Ginecobstetricia.
				Tarde	1	27	
				Noche	1	27	
				Libre	1		
			Fisioterapia o Terapia Respiratoria				Disponibilidad
			Nutrición y Dietética				Disponibilidad
			Psicología				Disponibilidad

Auxiliares de Enfermería: 17; 3.060 horas mes
Enfermero: 8; 1440 horas mes
Médico General: 8; 1440 horas mes
Ginecología: 4; 720 horas mes
Fisioterapia o Terapia Respiratoria: Disponibilidad
Nutrición y Dietética: Disponibilidad
Psicología: Disponibilidad
Porcentaje Ocupacional: 67%

Horas mes requeridas estándar:(1080 horas de médico especialista) (48 horas*30 días) Se implementó 2 especialistas por turno por exigencia del programa Maternidad Segura del Ministerio de Protección Social.

Requerimiento Normativo	Cuenta con: 1. Profesional de la medicina especialista en Ginecobstetricia 2. Profesional de la enfermería. 3. Auxiliar de enfermería. Disponibilidad de: 1. Profesional de la medicina especialista en pediatría. 2. Profesional de la medicina especialista en anestesiología. 3. Profesional de psicología. 4. Profesional de nutrición y dietética. 5. Profesional de fisioterapia o terapia respiratoria. 6. Profesional de trabajo social.

Servicio	*Egresos*	*Número de camas*	*Número de personas*			*Pacientes asignados*	*Observaciones*
OBSTETRICIA SALA PARTOS	120	4 Camas	**Auxiliar de Enfermería**	Mañana	2	4	1 Auxiliar de Enfermería compartido con urgencias de Ginecología
				Tarde	2	4	
				Noche	1	4	
				Libre	1		
			Enfermería	Mañana	1	8	
				Tarde	1	8	
				Noche	1	8	
				Libre	1		
			Médicos Generales	Mañana	1	8	
				Tarde	1	8	
				Noche	1	8	
				Libre	1		
		4 Cubículos de Recuperación o Puerperio	**Ginecólogos**	Mañana	1	8	
				Tarde	1	8	
				Noche	1		Compartido con urgencias de Ginecología
				Libre	0		
			Médico Pediatra				Disponibilidad
			Anestesiólogo				Disponibilidad
			Psicología				Disponibilidad
			Nutrición y Dietética				Disponibilidad
			Fisioterapia o Terapia Respiratoria				Disponibilidad
			Trabajo Social				Disponibilidad

Auxiliares de Enfermería: 6; 1080 horas mes
Enfermería: 4; 720 horas mes
Médico General: 4; 720 horas mes
Ginecología: 2; 360 horas mes
Médico Pediatra: Disponibilidad
Anestesiólogo: Disponibilidad
Psicología: Disponibilidad
Fisioterapia o Terapia Respiratoria: Disponibilidad
Trabajo Social: Disponibilidad
Porcentaje Ocupacional: 26%

Requerimiento Normativo	Cuenta con: 1. Profesional de la Medicina 2. Profesional de la Enfermería. 3. Auxiliar de Enfermería. Disponibilidad de: 1. Profesional de la medicina especialista por cada especialidad ofertada. 2. Profesional de fisioterapia o terapia respiratoria. 3. Profesional de nutrición y dietética. 4. Profesional de la psicología.						
Servicio	***Egresos***	***Número de camas***	***Número de personas***			***Pacientes asignados***	***Observaciones***
QUIRÚRGICAS I	**126**	**24**	**Auxiliares de Enfermería**	Mañana	4	6	Teniendo en cuenta que en este servicio se manejan pacientes semi - críticos y postoperatorios inmediatos, se requiere mayor observación y cuidado de enfermería
				Tarde	4	6	
				Noche	4	6	
				Libre	4		Auxiliar en descanso según secuencia de turno
			Enfermería	Mañana	2	12	
				Tarde	2	12	
				Noche	2	12	
				Libre	2		
			Médicos Generales	Mañana	2	12	
				Tarde	2	12	
				Noche	2	12	
				Libre	2		
			Cirugía General	Mañana	1	24	Se realiza revista diaria en el servicio, interconsultas en todos los servicios y cirugía programada. Se cuenta con 2 especialistas de lunes a viernes y uno en fin de semana y en la noche. (Sin exclusividad en el servicio)
				Tarde	1	24	
				Noche	1	24	
				Libre	1		
			Fisioterapia o Terapia Respiratoria				Disponibilidad
			Nutrición y Dietética				Disponibilidad
			Psicología				Disponibilidad

Auxiliares de Enfermería: 16; 2.880 horas mes
Enfermero: 8; 1.440 horas mes
Médico General: 8; 1.440 horas mes
Cirugía General: 4; 720 horas mes
Fisioterapia o Terapia Respiratoria: Disponibilidad
Nutrición y Dietética: Disponibilidad
Psicología: Disponibilidad
Porcentaje Ocupacional: 96%

Requerimiento Normativo	**Cuenta con:** 1. Profesional de la Medicina 2. Profesional de la Enfermería. 3. Auxiliar de Enfermería. **Disponibilidad de:** 1. Profesional de la medicina especialista por cada especialidad ofertada. 2. Profesional de fisioterapia o terapia respiratoria. 3. Profesional de nutrición y dietética. 4. Profesional de la psicología.						
Servicio	***Egresos***	***Número de camas***	***Número de personas***			***Pacientes asignados***	***Observaciones***
QUIRÚRGICAS II	**136**	**24**	**Auxiliares de Enfermería**	Mañana	4	6	Teniendo en cuenta que en este servicio se manejan pacientes semi - críticos y postoperatorios inmediatos, se requiere mayor observación y cuidado de enfermería
				Tarde	4	6	
				Noche	4	6	
				Libre	4		Auxiliar en descanso según secuencia de turno
			Enfermería	Mañana	2	12	
				Tarde	2	12	
				Noche	2	12	
				Libre	2		
			Médicos Generales	Mañana	2	12	
				Tarde	2	12	
				Noche	2	12	
				Libre	2		
			Cirugía General	Mañana	1	24	Se realiza revista diaria en el servicio, interconsultas en todos los servicios y cirugía programada. Se cuenta con 2 especialistas de lunes a viernes y uno en fin de semana y en la noche. (Sin exclusividad en el servicio)
				Tarde	1	24	
				Noche	1	24	
				Libre	1		
			Nutrición y Dietética				Disponibilidad
			Fisioterapia o Terapia Respiratoria				Disponibilidad
			Psicología				Disponibilidad

Auxiliares de Enfermería: 16; 2.280 horas mes
Enfermería: 8; 1.440 horas mes
Médico General: 8; 1.440 horas mes
Cirugía General: 4; 720 horas mes
Nutrición y Dietética: Disponibilidad
Fisioterapia o Terapia Respiratoria: Disponibilidad
Psicología: Disponibilidad
Porcentaje Ocupacional: 92%

Requerimiento Normativo	Cuenta con: 1. Profesional de la Medicina 2. Profesional de la Enfermería. 3. Auxiliar de Enfermería. Disponibilidad de: 1. Profesional de la medicina especialista por cada especialidad ofertada. 2. Profesional de fisioterapia o terapia respiratoria. 3. Profesional de nutrición y dietética. 4. Profesional de la psicología.						
Servicio	***Egresos***	***Número de camas***	***Número de personas***			***Pacientes asignados***	***Observaciones***
QUIRURGICAS III	**71**	**22**	**Auxiliares de Enfermería**	Mañana	4	5	
				Tarde	3	7	
				Noche	3	7	
				Libre	3		
			Enfermería	Mañana	1	22	
				Tarde	1	22	
				Noche	1	22	
				Libre	1		
			Médicos Generales	Mañana	1	22	
				Tarde	1	22	
				Noche	1	22	
				Libre	1		
			Especialista Quirúrgicas	Mañana	1	22	Se cuenta con la disponibilidad de todas las especialidades y subespecialidades quirúrgicas necesarios para la complementación del servicio.
			Nutrición y Dietética				Disponibilidad
			Fisioterapeuta o Terapia Respiratoria				Disponibilidad
			Psicología				Disponibilidad

Auxiliares de Enfermería: 13; 2.340 horas mes
Enfermería: 4; 720 horas mes
Médico General: 4; 720 horas mes
Especialista Quirúrgicas: 1; 180 horas mes
Nutrición y Dietética: Disponibilidad
Fisioterapia o Terapia Respiratoria: Disponibilidad
Psicología: Disponibilidad
Porcentaje Ocupacional: 58%

Requerimiento Normativo	Cuenta con: 1. Profesional de la Medicina 2. Profesional de la Enfermería. 3. Auxiliar de Enfermería. Disponibilidad de: 1. Profesional de la medicina especialista por cada especialidad ofertada. 2. Profesional de fisioterapia o terapia respiratoria. 3. Profesional de nutrición y dietética. 4. Profesional de la psicología.						
Servicio	***Egresos***	***Número de camas***	***Número de personas***			***Pacientes asignados***	***Observaciones***
TRAUMATOLOGIA	**143**	**23**	**Auxiliares de Enfermería**	Mañana	4	6	Teniendo en cuenta que en este servicio se manejan pacientes traumatizados que ameritan mayor tiempo de enfermería para el cuidado.
				Tarde	3	7	
				Noche	3	7	
				Libre	3		
			Enfermería	Mañana	1	23	
				Tarde	1	23	
				Noche	1	23	
				Libre	1		
			Médicos Generales	Mañana	1	23	
				Tarde	1	23	
				Noche	1	23	
				Libre	1		
			Traumatología	Mañana	1	23	Se realiza revista del servicio, interconsultas.
			Fisioterapia o Terapia Respiratoria				Disponibilidad
			Nutrición y Dietética				Disponibilidad
			Psicología				Disponibilidad

Auxiliares de Enfermería: 13; 2.340 horas mes
Enfermería: 4; 720 horas mes
Médico General: 4; 720 horas mes
Traumatología: 1; 180 horas mes
Fisioterapia o Terapia Respiratoria: Disponibilidad
Nutrición y Dietética: Disponibilidad
Psicología: Disponibilidad
Porcentaje Ocupacional: 89%

Requerimiento Normativo	Cuenta con: 1. Profesional de la Medicina 2. Profesional de la Enfermería. 3. Auxiliar de Enfermería. Disponibilidad de: 1. Profesional de la medicina especialista por cada especialidad ofertada. 2. Profesional de fisioterapia o terapia respiratoria. 3. Profesional de nutrición y dietética. 4. Profesional de la psicología.						
Servicio	***Egresos***	***Número de camas***	***Número de personas***			***Pacientes asignados***	***Observaciones***
MEDICINA INTERNA I	**84**	**20**	**Auxiliares de Enfermería**	Mañana	4	5	Teniendo en cuenta que en este servicio se manejan pacientes ancianos y con patologías crónicas que ameritan mayor tiempo de enfermería para el cuidado
				Tarde	4	5	
				Noche	3	7	
				Libre	3		
			Enfermería	Mañana	1	20	
				Tarde	1	20	
				Noche	1	20	
				Libre	1		
			Médicos Generales	Mañana	1	20	
				Tarde	1	20	
				Noche	1	20	
				Libre	1		
			Médico Internista	Mañana	1	20	Coordinación Servicio
			Nutrición y Dietética				Disponibilidad
			Fisioterapeuta o Terapia Respiratoria				Disponibilidad
			Psicología				Disponibilidad

Auxiliares de Enfermería: 14; 2.520 horas mes
Enfermero: 4; 720 horas mes
Médico General: 4; 720 horas mes
Médico Internista: 1; 180 horas mes
Nutrición y Dietética: Disponibilidad
Fisioterapia o Terapia Respiratoria: Disponibilidad
Psicología: Disponibilidad
Porcentaje Ocupacional: 85%

Requerimiento Normativo	Cuenta con: 1. Profesional de la Medicina 2. Profesional de la Enfermería. 3. Auxiliar de Enfermería. **Disponibilidad de:** 1. Profesional de la medicina especialista por cada especialidad ofertada. 2. Profesional de fisioterapia o terapia respiratoria. 3. Profesional de nutrición y dietética. 4. Profesional de la psicología.						
Servicio	***Egresos***	***Número de camas***	***Número de personas***			***Pacientes asignados***	***Observaciones***
MEDICINA INTERNA II	**85**	**20**	**Auxiliares de Enfermería**	Mañana	4	5	
				Tarde	4	5	
				Noche	3	7	
				Libre	3		
			Enfermería	Mañana	1	20	
				Tarde	1	20	
				Noche	1	20	
				Libre	1		
			Médicos Generales	Mañana	1	20	
				Tarde	1	20	
				Noche	1	20	
				Libre	1		
			Médico Internista	Mañana	1	20	En caso de requerir interconsultas existe especialista de turno.
			Nutrición y Dietética				Disponibilidad
			Fisioterapeuta o Terapia Respiratoria				Disponibilidad
			Psicología				Disponibilidad

Auxiliares de Enfermería: 14; 2.520 horas mes
Enfermería: 4; 720 horas mes
Médico General: 4; 720 horas mes
Médico Internista: 1; 180 horas mes
Nutrición y Dietética: Disponibilidad
Fisioterapeuta o Terapia Respiratoria: Disponibilidad
Psicología: Disponibilidad
Porcentaje Ocupacional: 83%

Requerimiento Normativo	**Cuenta con:** 1. Profesional de la medicina especialista en pediatría. 2. Profesional de la enfermería especialista en cuidado critico o cuidado critico pediátrico o profesional de la enfermería con constancia de asistencia en las acciones de formación Continúa del control del paciente de cuidado intensivo pediátrico. 3. Profesional de terapia respiratoria o fisioterapia. 4. Auxiliar de enfermeria con constancia de asistencia en acciones de formación continúa en asistencia en soporte vital básico. **Disponibilidad de:** 1. Profesional de la medicina especialista en cuidado intensivo pediátrico, con permanencia mínima de 6 horas por cada 24 horas. 2. Si oferta atención a pacientes quemados en condición crítica, disponibilidad de especialista en cirugía plástica. 3. Profesional de la medicina especialista en cirugía pediátrica. 4. Profesional de la medicina especialista en cardiología pediátrica 5. Profesional de Psicología. 6. Profesional de Fonoaudiología. 7. Profesional de Terapia ocupacional si atiende pacientes quemados en condición crítica. 8. Profesional de nutrición y dietética.

Servicio	*Egresos*	*Número de camas*	*Número de personas*			*Pacientes asignados*	*Observaciones*
UNIDAD QUEMADOS	13	4	**Auxiliares de Enfermería**	Mañana	2	3	
				Tarde	1	7	
				Noche	1	7	
				Libre	1		
			Enfermería	Mañana	1	7	
				Tarde	1	7	
				Noche	1	7	
				Libre	1		
			Médicos Generales	Mañana	1	7	
				Tarde	1	7	
				Noche	1	7	
				Libre	1		
			Cirujano Plástico				Disponibilidad
			Pediatra				Disponibilidad
			Nutrición y Dietética				Disponibilidad
			Fisioterapeuta o Terapia Respiratoria				Disponibilidad
			Psicología				Disponibilidad
			Fonoaudiología				Disponibilidad

Auxiliares de Enfermería: 5; 900 horas mes
Enfermero: 4; 720 horas mes
Médico General: 4; 720 horas mes
Médico Internista: 1; 180 horas mes
Cirujano Plástico: Disponibilidad
Pediatra: Disponibilidad
Nutrición y Dietética: Disponibilidad
Fisioterapia o Terapia Respiratoria: Disponibilidad
Psicología: Disponibilidad
Fonoaudiología: Disponibilidad
Porcentaje Ocupacional: 98%

Requerimiento Normativo	**Cuenta con:** 1. Profesional de la medicina 2. Profesional de la enfermería. 3. Auxiliar de enfermería. **Disponibilidad de:** 1. Profesional de la medicina especialista por cada especialidad ofertada. 2. Profesional de fisioterapia o terapia respiratoria. 3. Profesional de nutrición y dietética. 4. Profesional de la psicología.

Servicio	*Egresos*	*Número de camas*	*Número de personas*			*Pacientes asignados*	*Observaciones*
PEDIATRIA	**75**	**16**	**Auxiliares de Enfermería**	Mañana	3	5	
				Tarde	3	5	
				Noche	2	8	
				Libre	2		
			Enfermería	Mañana	1	16	
				Tarde	1	16	
				Noche	1	16	
				Libre	1		
			Médicos Generales	Mañana	1	16	
				Tarde	1	16	
				Noche	1	16	
				Libre	1		
			Pediatra	Mañana	1		
				Tarde	1		Compartido con urgencias pediatría
				Noche	1		Compartido con urgencias pediatría
			Nutrición y Dietética				Disponibilidad
			Fisioterapeuta o Terapia Respiratoria				Disponibilidad
			Psicología				Disponibilidad

Auxiliares de Enfermería: 10; 1.800 horas mes
Enfermería: 4; 720 horas mes
Médico General: 4; 720 horas mes
Pediatría: Disponibilidad
Nutrición y Dietética: Disponibilidad
Fisioterapia o Terapia Respiratoria: Disponibilidad
Psicología: Disponibilidad
Porcentaje Ocupacional: 67%

Requerimiento Normativo	**Cuenta con:** 1. Profesional de la medicina. 2. Profesional de la enfermería. 3. Auxiliar de enfermería. **Disponibilidad de:** 1. Profesional de la medicina especialista en psiquiatría o psiquiatría infantil con permanencia mínimo una vez a la semana en los horarios definidos en los procedimientos documentados en el estándar de procesos prioritarios. 2. Profesional de la medicina especialista en anestesiología con permanencia cuando se realicen procedimientos de terapia electro convulsiva con anestesia relajante- TECAR. 3. Profesional en nutrición y dietética. 4. Profesional en psicología 5. Profesional en terapia ocupacional. 6. Profesional en Trabajo social.

Servicio	*Egresos*	*Número de camas*	*Número de personas*			*Pacientes asignados*	*Observaciones*
SALUD MENTAL	41	19 Camas 5 Camas Agudos	**Auxiliares de Enfermería**	Mañana	3	8	
				Tarde	3	8	
				Noche	3	8	
				Libre	3		
			Enfermería	Mañana	1	24	
				Tarde	1	24	
				Noche	1	24	
				Libre	1		
			Médicos Generales	Mañana	1	24	
				Tarde	1	24	
				Noche	1	24	
				Libre	1		
			Psiquiatra				Disponibilidad
			Terapia Ocupacional				Disponibilidad
			Psicología				Disponibilidad
			Trabajo Social				Disponibilidad
			Nutrición y Dietética				Disponibilidad
			Anestesiólogo				Disponibilidad
			Terapia Ocupacional				Disponibilidad

Auxiliares de Enfermería: 8; 1.440 horas mes
Enfermería: 4; 720 horas mes
Médico General: 4; 720 horas mes
Médico Psiquiatra: Disponibilidad
Psicólogo: Disponibilidad
Trabajo Social: Disponibilidad
Terapia Ocupacional: Disponibilidad
Nutrición y Dietética: Disponibilidad
Anestesiólogo: Disponibilidad
Porcentaje Ocupacional: 67%

EMERGENCIA

Requerimiento Normativo	**Cuenta con:** 1. Profesional de la medicina especialista en medicina crítica y cuidado intensivo o profesional de la medicina especialista en anestesiología o neurología o neurocirugía o medicina Interna o ginecología o cirugía general o medicina de urgencias, según la oferta de servicios. 2. Profesional de la enfermería especialista en cuidado crítico o profesional en enfermería con acciones de formación continúa en el control del paciente de cuidado intensivo adultos. 3. Profesional de terapia respiratoria o fisioterapia. 4. Auxiliar de enfermería con constancia de asistencia en acciones de formación continúa en asistencia en soporte vital básico. **Disponibilidad de:** 1. Profesional de la medicina especialista en medicina crítica y cuidado Intensivo, con permanencia mínima de 6 horas por cada 24 horas. 2. Cuando se oferte atención a pacientes críticamente quemados, profesional de la medicina especialista en cirugía plástica. 3. Cuando se oferte atención a pacientes critica mente quemados, profesional de terapia ocupacional. 4. Profesional de nutrición y dietética. 5. Profesional de Psicología.

Servicio	*Egresos*	*Número de camas*	*Número de personas*			*Pacientes asignados*	*Observaciones*
UCI ADULTOS COVID I	**34**	**16**	**Auxiliares de Enfermería**	Mañana	5	3	
				Tarde	5	3	
				Noche	5	3	
				Libre	5		
			Enfermería	Mañana	3	5	
				Tarde	3	5	
				Noche	3	5	
				Libre	3		
			Médico General	Mañana	1	16	
				Tarde	1	16	
				Noche	1	16	
				Libre	1		
			Intensivista o Cirujano General o Anestesiólogo o Internista	Mañana	1	16	
				Tarde	1	16	
				Noche	1	16	
				Libre	1		
			Terapista Respiratorio o Fisioterapeuta	Mañana	3	5	
				Tarde	3	5	
				Noche	3	5	
				Libre	3		
			Nutrición y Dietética				Disponibilidad
			Psicología				Disponibilidad

Auxiliares de Enfermería: 20; 3.600 horas mes
Enfermería: 12; 2160 horas mes
Médico General: 4; 720 horas mes
Médico Especialista: 4; 720 horas mes
Terapista Respiratorio o Fisioterapia: 12; 2160 horas mes
Nutrición y Dietética: Disponibilidad
Psicólogo: Disponibilidad
Porcentaje Ocupacional: 83%

Requerimiento Normativo	**Cuenta con:** 1. Profesional de la medicina especialista en medicina crítica y cuidado intensivo o profesional de la medicina especialista en anestesiología o neurología o neurocirugía o medicina Interna o ginecología o cirugía general o medicina de urgencias, según la oferta de servicios. 2. Profesional de la enfermería especialista en cuidado critico o profesional en enfermería con acciones de formación continúa en el control del paciente de cuidado intensivo adultos. 3. Profesional de terapia respiratoria o fisioterapia. 4. Auxiliar de enfermería con constancia de asistencia en acciones de formación continúa en asistencia en soporte vital básico. **Disponibilidad de:** 1. Profesional de la medicina especialista en medicina crítica y cuidado Intensivo, con permanencia mínima de 6 horas por cada 24 horas. 2. Cuando se oferte atención a pacientes criticamente quemados, profesional de la medicina especialista en cirugía plástica. 3. Cuando se oferte atención a pacientes critica mente quemados, profesional de terapia ocupacional. 4. Profesional de nutrición y dietética. 5. Profesional de Psicología.

Servicio	*Egresos*	*Número de camas*	*Número de personas*			*Pacientes asignados*	*Observaciones*
UCI ADULTOS COVID II	71	27	**Auxiliares de Enfermería**	Mañana	7	4	
				Tarde	7	4	
				Noche	7	4	
				Libre	7		
			Enfermería	Mañana	5	5	
				Tarde	5	5	
				Noche	5	5	
				Libre	5		
			Médicos Hospitalarios	Mañana	2	14	
				Tarde	2	14	
				Noche	2	14	
				Libre	2		
			Intensivista o Cirujano General o Anestesiólogo o Internista	Mañana	1	27	
				Tarde	1	27	
				Noche			
				Libre			
			Terapia Respiratoria o Fisioterapia	Mañana	3	9	
				Tarde	3	9	
				Noche	3	9	
				Libre	3		
			Psicología				Disponibilidad
			Nutrición y Dietética				Disponibilidad

Auxiliares de Enfermería: 28; 5.040 horas mes
Enfermería: 20; 3600 horas mes
Médico Hospitalario: 8; 1440 horas mes
Médico Especialista: 2; 360 horas mes
Terapista Respiratorio o Fisioterapia: 12; 2160 horas mes
Nutrición y Dietética: Disponibilidad
Psicología: Disponibilidad
Porcentaje Ocupacional: 83%

Requerimiento Normativo	Cuenta con: 1. Profesional de la medicina especialista en medicina interna. 2. Profesional de la enfermería 3. Auxiliar de enfermería. Disponibilidad de: 1. Profesional de la medicina especialista en medicina crítica o cuidado intensivo o anestesiología o cirugía general o medicina de urgencias. 2. Profesional en terapia respiratoria o fisioterapia. 3. Profesional en nutrición y dietética.						
Servicio	***Egresos***	***Número de camas***	***Número de personas***			***Pacientes asignados***	***Observaciones***
UCINT ADULTOS COVID	**106**	**24**	**Auxiliares de Enfermería**	Mañana	5	5	
				Tarde	5	5	
				Noche	5	5	
				Libre	5		
			Enfermería	Mañana	4	6	
				Tarde	4	6	
				Noche	4	6	
				Libre	4		
			Médico Hospitalario	Mañana	2	24	
				Tarde	2	24	
				Noche	2	24	
				Libre	2		
			Intensivista o Cirujano General o Anestesiólogo o Internista	Mañana	1		
				Tarde	1		
			Terapia Física	Mañana	2	12	
				Tarde	1	24	
			Psicología				Disponibilidad
			Nutrición y Dietética				Disponibilidad
			Fonoaudiólogo				Disponibilidad

Auxiliares de Enfermería: 20; 3.600 horas mes
Enfermería: 16; 2888 horas mes
Médico Hospitalario: 8; 1440 horas mes
Médico Especialista: 2; 360 horas mes
Terapia Física: 3; 540 horas mes
Nutrición y Dietética: Disponibilidad
Psicología: Disponibilidad
Fonoaudiología: Disponibilidad
Porcentaje Ocupacional: 70%

Requerimiento Normativo	**Cuenta con:** 1. Profesional de la medicina especialista en medicina interna. 2. Profesional de la enfermería 3. Auxiliar de enfermería. **Disponibilidad de:** 1. Profesional de la medicina especialista en medicina crítica o cuidado intensivo o anestesiología o cirugía general o medicina de urgencias. 2. Profesional en terapia respiratoria o fisioterapia. 3. Profesional en nutrición y dietética.						
Servicio	***Egresos***	***Número de camas***	***Número de personas***			***Pacientes asignados***	***Observaciones***
UCI PEDIATRICOS COVID	**12**	**5**	**Auxiliares de Enfermería**	Mañana	1	5	
				Tarde	1	5	
				Noche	1	5	
				Libre	1		
			Enfermería	Mañana	1	5	
				Tarde	1	5	
				Noche	1	5	
			Pediatra	Mañana	1	5	
				Tarde	1	5	
				Noche	1	5	
UCINT PEDIATRICOS COVID		**4**	**Terapia Respiratoria o Fisioterapia**				Disponibilidad
			Trabajo Social				Disponibilidad
			Nutrición y Dietética				Disponibilidad
Auxiliares de Enfermería: 4; 720 horas mes **Enfermería:** 3; 540 horas mes **Pediatra:** 3; 540 horas mes **Terapia Respiratoria:** Disponibilidad- **Trabajo Social:** Disponibilidad **Nutrición y Dietética:** Disponibilidad							

Urgencias

Requerimiento Normativo	**Cuenta con:** 1. Profesional de la medicina o profesional de la medicina especialista en medicina de urgencias o medicina familiar. 2. Profesional de la enfermería. 3. Auxiliar de enfermería que cuenta con constancia de asistencia en las acciones de formación continua en soporte vital básico. **Disponibilidad de:** 1. Profesionales de la medicina especialistas necesarios para la atención de las diversas patologías conforme con la información documentada en el estándar de procesos prioritarios. 2. Profesional de terapia respiratoria o fisioterapeuta.

Servicio	***Egresos***	***Número de camas***	***Número de personas***			***Pacientes Asignados***	***Observaciones***
URGENCIAS ADULTOS	**1420**	**60**	**Auxiliares de Enfermería**	Mañana	20	3	
				Tarde	20	3	
				Noche	20	3	
				Libre	20		
			Enfermería	Mañana	6	10	
				Tarde	6	10	
				Noche	6	10	
				Libre	6		
			Médico General	Mañana	10	6	
				Tarde	10	6	
				Noche	8	7	
				Libre	8	7	
			Especialista Medicina Interna	Mañana	2	30	
				Tarde	2	30	
				Noche	1	60	
				Libre	1		
			Terapia Respiratoria o Fisioterapia				Disponibilidad

Auxiliares de Enfermería: 80; 14.400 horas mes
Enfermero: 24; 4.320 horas mes
Médico General: 36; 6.480 horas mes
Médico Internista: 6; 1.080 horas mes
Terapia Respiratoria o Fisioterapeuta: Disponibilidad
Porcentaje Ocupacional: 80%

Requerimiento Normativo	**Cuenta con:** 1. Profesional de la medicina o profesional de la medicina especialista en medicina de urgencias o medicina familiar. 2. Profesional de la enfermería. 3. Auxiliar de enfermería que cuenta con constancia de asistencia en las acciones de formación continua en soporte vital básico. **Disponibilidad de:** 1. Profesionales de la medicina especialistas necesarios para la atención de las diversas patologías conforme con la información documentada en el estándar de procesos prioritarios. 2. Profesional de terapia respiratoria o fisioterapeuta.

Servicio	***Egresos***	***Número de camas***	***Número de personas***			***Pacientes asignados***	***Observaciones***
URGENCIAS PEDIATRICAS	**110**	**10**	**Auxiliares de Enfermería**	Mañana	3	3	
				Tarde	3	3	
				Noche	3	3	
				Libre	3		
			Enfermería	Mañana	1	10	
				Tarde	1	10	
				Noche	1	10	
				Libre	1		
			Médicos Generales	Mañana	1	10	
				Tarde	1	10	
				Noche	1	10	
				Libre	1		
			Pediatra	Mañana	1	10	Comparte con pediatría salas
				Tarde	1	10	
				Noche	1	10	
				Libre	1		
				Tarde	1		
				Noche	0		
			Nutrición y Dietética				Disponibilidad
			Terapia Respiratoria o Fisioterapia				Disponibilidad

Auxiliares de Enfermería: 12; 2.160 horas mes
Enfermería: 4; 720 horas mes
Médico General: 4; 720 horas mes
Nutrición y Dietética: Disponibilidad
Terapia Respiratoria o Fisioterapia: Disponibilidad
Pediatra: 4; 720 horas mes
Porcentaje Ocupacional: 15%

Requerimiento Normativo	**Cuenta con:** 1. Profesional de la medicina o profesional de la medicina especialista en medicina de urgencias o medicina familiar. 2. Profesional de la enfermería. 3. Auxiliar de enfermería que cuenta con constancia de asistencia en las acciones de formación continua en soporte vital básico. **Disponibilidad de:** 1. Profesionales de la medicina especialistas necesarios para la atención de las diversas patologías conforme con la información documentada en el estándar de procesos prioritarios. 2. Profesional de terapia respiratoria o fisioterapeuta.						
Servicio	***Egresos***	***Número de camas***	***Número de personas***			***Pacientes asignados***	***Observaciones***
URGENCIAS GINECOLOGICA	**175**	**10**	**Auxiliares de enfermería**	Mañana	1	10	
				Tarde	1	10	
				Noche	1	10	
				Libre	1		
			Enfermería	Mañana	1	10	
				Tarde	1	10	
				Noche	1	10	
				Libre	1		
			Médicos generales	Mañana	1	10	
				Tarde	1	10	
				Noche	1	10	
				Libre	1		
			Ginecología	Mañana	1	10	Comparte con salas Ginecología.
				Tarde	1	10	
				Noche			
			Terapia Respiratoria o Fisioterapeuta				Disponibilidad
Auxiliares de Enfermería: 4; 720 horas mes **Enfermería:** 4; 720 horas mes **Médico General:** 4; 720 horas mes **Ginecología:** 2; 360 horas mes **Terapia Respiratoria o Fisioterapeuta:** Disponibilidad **Porcentaje Ocupacional:** 52%							

HOSPITAL UNIVERSITARIO SAN JOSE

Unidades Críticas

Requerimiento Normativo	**Cuenta con:** 1. Profesional de la medicina especialista en medicina crítica y cuidado intensivo o profesional de la medicina especialista en anestesiología o neurología o neurocirugía o medicina Interna o ginecología o cirugía general o medicina de urgencias, según la oferta de servicios. 2. Profesional de la enfermería especialista en cuidado critico o profesional en enfermería con acciones de formación continua en el control del paciente de cuidado intensivo adultos. 3. Profesional de terapia respiratoria o fisioterapia. 4. Auxiliar de enfermería con constancia de asistencia en acciones de formación continúa en asistencia en soporte vital básico. **Disponibilidad de:** 1. Profesional de la medicina especialista en medicina crítica y cuidado Intensivo, con permanencia mínima de 6 horas por cada 24 horas. 2. Cuando se oferte atención a pacientes críticamente quemados, profesional de la medicina especialista en cirugía plástica. 3. Cuando se oferte atención a pacientes critica mente quemados, profesional de terapia ocupacional. 4. Profesional de nutrición y dietética. 5. Profesional de Psicología.

Servicio	***Egresos***	***Número de camas***	***Número de personas***			***Pacientes asignados***	***Observaciones***
UCI ADULTOS I	**79**	**15**	**Auxiliares de enfermería**	Mañana	5	3	
				Tarde	5	3	
				Noche	5	3	
				Libre	5		
			Enfermería	Mañana	3	5	
				Tarde	3	5	
				Noche	3	5	
				Libre	3		
			Médicos generales	Mañana	1	15	
				Tarde	1	15	
				Noche	1	15	
				Libre	1		
			Intensivista o Cirujano General o Anestesiólogo o Internista	Mañana	1	15	Un especialista cada turno, con su médico general e intensivista para cada uci
				Tarde	1	15	
				Noche	1	15	
				Libre	1		
			Intensivista Coordinador	Mañana	1		Llamado fines de semana
				Tarde	1		
			Terapista Respiratorio o Fisioterapeuta	Mañana	1	15	
				Tarde	1	15	
				Noche	1	15	
				Libre	1		
			Psicología				Disponibilidad
			Nutrición y Dietética				Disponibilidad

Auxiliares de Enfermería: 40; 7200 horas mes
Enfermero: 24; 4320 horas mes
Médico General: 8; 1440 horas mes
Médico Especialista: 4; 720 horas mes
Coordinador Intensivista: 1; 240 horas mes
Terapista Respiratorio o Fisioterapia: 4; 720 horas mes
Psicología: Disponibilidad
Nutrición y Dietética: Disponibilidad
Porcentaje Ocupacional: 79%

Requerimiento Normativo	**Cuenta con:** 1. Profesional de la medicina especialista en medicina crítica y cuidado intensivo o profesional de la medicina especialista en anestesiología o neurología o neurocirugía o medicina Interna o ginecología o cirugía general o medicina de urgencias, según la oferta de servicios. 2. Profesional de la enfermería especialista en cuidado crítico o profesional en enfermería con acciones de formación continúa en el control del paciente de cuidado intensivo adultos. 3. Profesional de terapia respiratoria o fisioterapia. 4. Auxiliar de enfermería con constancia de asistencia en acciones de formación continúa en asistencia en soporte vital básico. **Disponibilidad de:** 1. Profesional de la medicina especialista en medicina crítica y cuidado Intensivo, con permanencia mínima de 6 horas por cada 24 horas. 2. Cuando se oferte atención a pacientes críticamente quemados, profesional de la medicina especialista en cirugía plástica. 3. Cuando se oferte atención a pacientes critica mente quemados, profesional de terapia ocupacional. 4. Profesional de nutrición y dietética. 5. Profesional de Psicología.

Servicio	***Egresos***	***Número de camas***	***Número de personas***			***Pacientes asignados***	***Observaciones***
UCI ADULTOS II	**42**	**14**	**Auxiliares de enfermería**	Mañana	10	3	
				Tarde	10	3	
				Noche	10	3	
				Libre	10		
			Enfermería	Mañana	5	6	
				Tarde	5	6	
				Noche	5	6	
				Libre	5		
			Médicos generales	Mañana	2	15	
				Tarde	2	15	
				Noche	2	15	
				Libre	2		
			Intensivista o Cirujano General o Anestesiólogo o Internista	Mañana	2	15	Un especialista cada turno, con su médico general e intensivista para cada uci
				Tarde	2	15	
				Noche	2	15	
				Libre	2		
			Intensivista coordinador	Mañana	1		Llamado fines de semana
				Tarde	1		
			Terapista Respiratorio o Fisioterapeuta	Mañana	1	30	
				Tarde	1	30	
				Noche	1	30	
				Libre	1		
			Psicología				Disponibilidad
			Nutrición y Dietética				Disponibilidad

Auxiliares de Enfermería: 40; 7200 horas mes
Enfermero: 24; 4320 horas mes
Médico General: 8; 1440 horas mes
Medico Especialistas: 4; 720 horas mes
Coordinador Intensivista: 1; 240 horas mes
Terapista Respiratorio o Fisioterapia: Disponibilidad
Psicología: Disponibilidad
Nutrición y Dietética: Disponibilidad
Porcentaje Ocupacional: 72%

Requerimiento Normativo	**Cuenta con:** 1. Profesional de la medicina especialista en medicina interna. 2. Profesional de la enfermería 3. Auxiliar de enfermería. **Disponibilidad de:** 1. Profesional de la medicina especialista en medicina crítica o cuidado intensivo o Anestesiologia o cirugia general o medicina de urgencias. 2. Profesional en terapia respiratoria o fisioterapia. 3. Profesional en nutrición y dietética.						
Servicio	***Egresos***	***Número de camas***	***Número de personas***			***Pacientes asignados***	***Observaciones***
UCINT ADULTOS	**119**	**19**	**Auxiliares de enfermería**	Mañana	7	4	
				Tarde	6	5	
				Noche	6	5	
				Libre	6		
			Enfermera	Mañana	5	6	
				Tarde	5	6	
				Noche	5	6	
				Libre	5		
			Médico General	Mañana	3	10	
				Tarde	3	10	
				Noche	2	15	
				Libre	2		
			Internista Coordinador	Mañana	1	30	
				Tarde	1	30	
				Noche	0		De llamado UCI
			Terapeuta Respiratorio o Fisioterapeuta				Disponibilidad
			Nutrición y Dietética				Disponibilidad

Auxiliares de Enfermería: 25; 4500 horas mes
Enfermero: 20; 3600 horas mes
Médico General: 10; 1800 horas mes
Internista Coordinador: 2; 360 horas mes
Terapeuta Respiratorio o Fisioterapeuta: Disponibilidad
Nutrición y Dietética: Disponibilidad
Porcentaje Ocupacional: 91%

Requerimiento Normativo	**Cuenta con:** 1. Profesional de la medicina especialista en pediatría. 2. Profesional de la enfermería especialista en cuidado critico o cuidado critico pediátrico o profesional de la enfermería con constancia de asistencia en las acciones de formación continua del control del paciente de cuidado intensivo pediátrico. 3. Profesional de terapia respiratoria o fisioterapia. **Disponibilidad de:** 1. Profesional de la medicina especialista en cuidado intensivo pediátrico, con permanencia mínima de 6 horas por cada 24 horas. 2. Si oferta atención a pacientes quemados en condición crítica, disponibilidad de especialista en cirugía plástica. 3. Profesional de la medicina especialista en cirugía pediátrica. 4. Profesional de la medicina especialista en cardiología pediátrica. 5. Profesional de Psicología. 6. Profesional de Fonoaudiología. 7. Profesional de Terapia ocupacional si atiende pacientes quemados en condición crítica. 8. Profesional de Nutrición y Dietética.

Servicio	***Egresos***	***Número de Camas***	***Número de Personas***			***Pacientes Asignados***	***Observaciones***
UCI PEDIÁTRICA	**25**	**5**	**Auxiliares de Enfermería**	Mañana	2	4	Si la ocupación es menor al 50% disminuye el recurso humano a la mitad en Auxiliar de Enfermería.
				Tarde	2	4	
				Noche	2	4	
				Libre	2		
			Enfermera	Mañana	2	4	Si la ocupación es menor al 50% disminuye el recurso humano a la mitad en Enfermería.
				Tarde	2	4	
				Noche	2	4	
				Libre	2		
			Pediatría	Mañana	1	8	
				Tarde	1	8	
				Noche	1	8	
				Libre	1		
			Terapeuta Respiratorio o Fisioterapeuta	Mañana	1	8	
				Tarde	1	8	
				Noche	1	8	
				Libre	1		
UCINT POEDIATRICA		**3**	**Intensivista pediátrico**	Mañana	1	8	
				Tarde	1	8	De 7am a 5pm
			Cirugía Pediatría				Disponibilidad
			Cirugía Plástica				Disponibilidad
			Cardiología Pediatría				Disponibilidad
			Psicología				Disponibilidad
			Fonoaudiología		2		Disponibilidad
			Terapia Ocupacional				Disponibilidad
			Terapia Física				Disponibilidad
			Nutrición y Dietética				Disponibilidad

Auxiliares de Enfermería: 8; 1440 horas mes
Enfermero: 6; 1080 horas mes
Pediatría: 4; 720 horas mes
Terapia Respiratoria o Fisioterapia: 4; 720 horas mes
Intensivista Pediátrico: 2; 360 horas mes
Cirugía Pediatría: Disponibilidad
Cirugía Plástica: Disponibilidad
Cardiología Pediatría: Disponibilidad
Psicología: Disponibilidad
Fonoaudiología: Disponibilidad
Terapia Ocupacional: Disponibilidad
Terapia Física: Disponibilidad

Nutrición y Dietética: Disponibilidad
Porcentaje Ocupacional: 79%

Requerimiento Normativo	**Cuenta con:** 1. Profesional de la medicina especialista en pediatria. 2. Profesional de la enfermería especialista en cuidado intensivo neonatal o con constancia de asistencia en las acciones de formación continúa para la atención al paciente de cuidado Intensivo neonatal. 3. Profesional de terapia respiratoria o fisioterapia. 4. Auxiliar de Enfermería. **Disponibilidad de:** 1. Profesional de la medicina especialista en neonatología, con permanencia mínima de 6 horas por cada 24 horas. 2. Profesional de la medicina especialista en oftalmología. 3. Profesional de la medicina especialista en cardiología. 4. Profesional de la medicina especialista en cirugía pediátrica. 5. Profesional de nutrición y dietética.

Servicio	*Egresos*	*Número de camas*	*Número de personas*			*Pacientes asignados*	*Observaciones*
UCI NEONATAL	**77**	**15**	**Auxiliares de Enfermería**	Mañana	3	5	
				Tarde	3	5	
				Noche	3	5	
				Libre	3		
			Enfermería	Mañana	2	8	
				Tarde	2	8	
				Noche	2	8	
				Libre	2	8	
			Médicos Generales	Mañana	1	15	
				Tarde	1	15	
				Noche	1	15	Para UCI Neonatal e Intermedio Neonatal
				Libre	1		
			Terapia Respiratoria o Fisioterapeuta	Mañana	1	15	
				Tarde	1	15	
				Noche	1	35	Compartido con UCINT Neonatal
				Libre	1		
			Neonatología	Mañana	1	15	Disponibilidad de llamado para UCI e Intermedio neonatal
				Tarde	1	15	
				Noche	1	15	
				Libre	1		
			Oftalmología				Disponibilidad
			Cardiología				Disponibilidad
			Cirugía Pediátrica				Disponibilidad
			Nutrición y Dietética				Disponibilidad

Auxiliares de Enfermería: 12; 2160 horas mes
Enfermero: 8; 1440 horas mes
Médico General: 4; 720 horas mes
Terapia Respiratoria o Fisioterapeuta: 4; 720 horas mes
Neonatología: 2; 360 horas mes
Oftalmología: Disponibilidad
Cardiología: Disponibilidad
Cirugía Pediátrica: Disponibilidad
Nutrición y Dietética: Disponibilidad
Porcentaje Ocupacional: 80%

Requerimiento Normativo	**Cuenta con:** 1. Pediatra. 2. Enfermera. 3. Auxiliar de enfermería. **Disponibilidad de:** 1. Neonatología. 2. Terapeuta respiratoria o fisioterapeuta. 3. Nutricionista.						
Servicio	***Egresos***	***Número de camas***	***Número de personas***			***Pacientes asignados***	***Observaciones***
UCINT NEONATAL	161	15	**Auxiliares de Enfermería**	Mañana	5	4	
				Tarde	5	4	
				Noche	5	4	
				Libre	5		
			Enfermería	Mañana	2	10	
				Tarde	2	10	
				Noche	2	10	
				Libre	2		
			Médico General				Compartidos con UCI neonatal
			Neonatología	Mañana	1	20	
				Tarde	1	20	
BASICO NEONATAL		5	**Pediatra**	Mañana	1	20	
				Tarde	1	20	
				Noche	1	35	Compartido con uci neonatal
				Libre	1		
			Terapia Respiratoria o Fisioterapia				Disponibilidad
			Nutrición y Dietética				Disponibilidad

Auxiliares de Enfermería: 16; 2880 horas mes
Enfermería: 8; 1440 horas mes
Neonatología: 2; 360 horas mes
Terapia Respiratoria o Fisioterapia: Disponibilidad
Nutrición y Dietética: Disponibilidad
Porcentaje Ocupacional: 80%

HOSPITAL UNIVERSITARIO SAN JOSE

Apoyo Terapéutico Diagnostico

Requerimiento Normativo	**Cuenta con:** 1. Auxiliar en enfermería. 2. Profesional de instrumentación quirúrgica para cada uno de los procedimientos que lo requieran. Disponibilidad de: 1. Profesional de la medicina o de la odontología especialista según la oferta del prestador de servicios de salud con permanencia durante los procedimientos quirúrgicos y de conformidad con lo documentado en el estándar de procesos prioritarios. 2. Profesional de la medicina especialista en anestesiología, con permanencia durante los procedimientos documentados por el prestador de servicios de salud en el estándar de procesos prioritarios, quien realizara solo un procedimiento a la vez y estará presente durante todo el acto quirúrgico 3. Si oferta cirugía oncológica, profesional de la medicina especialista en cirugía oncológica o especialista que demuestre haber adquirido en su formación académica conocimientos en el manejo quirúrgico de las patologías oncológicas. 4. En zonas especiales de dispersión geográfica, los profesionales de la medicina pueden practicar procedimientos quirúrgicos en casos de urgencia y en casos no remisibles, debido a la condición clínica del paciente o por limitaciones de acceso geográfico.

Servicio	***Producción***		***Número de personas***			***Observaciones***
CIRUGIA	**N° de Cirugías 2343**	**AMB 518 HOS 702 URG 929**	**Auxiliares de Enfermería (lunes a viernes)**	Mañana	12	
				Tarde	12	
				Noche	3	
				Libre	3	
			Auxiliares de Enfermería (sábado y domingo)	Mañana	6	
				Tarde	6	
				Noche	3	
				Libre	3	
			Enfermería (lunes a viernes)	Mañana	3	
				Tarde	3	
				Noche	1	
				Libre	1	
			Enfermería (sábado y domingo)	Mañana	1	
				Tarde	1	
				Noche	1	
				Libre	1	
			Médico General (Ayudantía)	Mañana	4	Si la programación es mayor a 15 pacientes o 3 Anestesiólogos de más aumenta 2 enfermeros
				Tarde	3	
				Noche	1	
			Médico General (Recuperación)	Mañana	1	
				Tarde	1	Hasta las 12 am
			Instrumentador Quirúrgico	Mañana	7	
				Tarde	7	
				Noche	1	
				Libre	1	Sábados dos instrumentadoras día para cirugía programada.
			Anestesiología	Mañana	1	
				Tarde	1	12 horas anestesiólogo Recuperación
				Noche	1	
PROGRAMACION			**Enfermería**	Mañana	1	
				Tarde	1	
CIRUGÍA AMBULATORIA			**Enfermería**	Día	1	
			Auxiliar de Enfermería	Día	1	

Auxiliares de Enfermería: 48; 8820 horas mes
Enfermería: 15; 2700 horas mes
Médico General: 3 ; 540 horas mes
Médico Residente: 7 ; 1260 horas mes
Instrumentador: 16 ; 2880 horas mes
Anestesiología: 5 ; 900 horas mes

HOSPITAL UNIVERSITARIO SAN JOSE

Servicios de Apoyo

Requerimiento Normativo	**Cuenta con:** 1. Profesional de bacteriología. 2. Talento humano profesional que cuenta con constancia de asistencia en las acciones de formación continua en las actividades relacionadas con el laboratorio clínico, cuando se requiera. 3. Auxiliar de laboratorio clínico o de enfermería, cuando se requiera. 4. Cuenta con gestor comunitario en salud que cuenta con constancia de asistencia en las acciones de formación continua para la detección temprana, el diagnóstico de enfermedades de interés en salud pública, entre otras, cuando se requiera.

Servicio	***Número de personas***			***Observaciones***
LABORATORIO CLINICO	**Bacterióloga Coordinadora**	Mañana	1	
		Tarde	1	
	Bacterióloga	Mañana	3	
		Tarde	3	
		Noche	2	
		Libre	2	
	Auxiliares de Enfermería y Laboratorio	Mañana	3	
		Tarde	3	
		Noche	2	
		Libre	2	

Requerimiento Normativo	Cuenta con médicos especialistas quienes podrán realizar los procedimientos endoscópicos diagnósticos y/o terapéuticos, relacionados con su especialidad, para los cuales demuestren haber adquirido la competencia durante el desarrollo del pensum académico o certificado de formación en la realización de la endoscopia específica ofertada.

Servicio	***Número de personas***			***Observaciones***
ENDOSCOPÍA	**Auxiliares de Enfermería (lunes a sábado)**	Mañana	3	
		Tarde	2	
	Medico Esp. Endoscopía	Mañana	1	
	Anestesiología	Mañana	1	
		Tarde	1	
	Enfermera	Mañana 1Día/mes	1	8 horas de Enfermera para revisar carro de paro. Compartido con Cirugía Ambulatoria

Requerimiento Normativo	**Cuenta con:** 1. Médico especialista en cardiología o en radiología e imágenes diagnósticas. 2. Enfermera con certificado de formación en la realización del procedimiento ofertado y en soporte vital básico. **Diagnóstico y tratamiento invasivo:** Cuenta con médico especialista en cardiología intervencionista (hemodinamista) o radiología intervencionista o neuroradiología intervencionista o cirugía vascular, dentro del ámbito de su competencia, encargado de la realización e interpretación de los estudios.

Servicio	***Número de personas***			***Observaciones***
CARDIOLOGIA	**Auxiliares de enfermería**	10 horas diarias-lunes a viernes	1	218 horas
	Enfermera	8 horas diarias	1	176 horas

Requerimiento Normativo	En alta complejidad: cuenta con bacteriólogo. En mediana complejidad: disponibilidad de bacteriólogo o convenio con un Banco de Sangre para la realización de las pruebas. Todo el personal debe contar con certificado de formación para el manejo de transfusión sanguínea.			
Servicio	***Número de personas***			***Observaciones***
TRANSFUSIÓN SANGUÍNEA	**Auxiliar de Enfermería**	Mañana	1	
		Tarde	1	
	Bacterióloga	Mañana	3	
		Tarde	2	
		Noche	1	
		Libre	1	
	Coordinador de Calidad	Día	1	
	Director (a) de Banco de Sangre	Día	1	
Requerimiento Normativo	Si oferta el servicio de vacunación, los auxiliares de enfermería y de salud pública, cuentan con certificado de formación para administrar inmunobiológicos, según delegación y normativa vigente, o con certificado de formación en administración de inmunobiológicos según lineamientos y normativa vigente.			
Servicio	***Número de personas***			***Observaciones***
VACUNACION	**Auxiliares de Enfermería**	Mañana	1	210 horas mes
		Tarde	1	
		Noche		Se labora 7 horas diurnas todos los días
Requerimiento Normativo	Cuenta con profesional de la salud, de acuerdo con los servicios que se oferten. Si oferta consulta prioritaria, cuenta con el profesional de acuerdo con el servicio ofertado.			
Servicio	***Número de personas***			***Observaciones***
CONSULTA EXTERNA	**Auxiliares de Enfermería**	8 horas diarias	5	960 horas mes
LABORATORIO DE PATOLOGÍA	**Auxiliar Asistente**	8 horas diarias (lunes a viernes)	1	
	Histotecnólogo	8 horas diarias (lunes a viernes)	1	
	Patólogo	Mañana	2	Uno de disponibilidad de autopsias
		Tarde	2	
	Transcriptor	8 horas diarias (lunes a viernes)	1	
ESTRATEGIA IAMI	**Auxiliar de Enfermería**	8 horas diarias (lunes a viernes	1	176 horas mes
CURACIONES	**Auxiliar de Enfermería**	7 horas diarias (lunes a sábado)	2	377 horas mes (incluye 39 horas de consulta externa donde se laboran 3 horas diarias en la tarde los lunes, miércoles y viernes)
	Enfermería	8 horas diarias (lunes a viernes	1	221 horas mes (incluye 39 horas de consulta externa donde se laboran 3 horas diarias en la tarde los lunes, miércoles y viernes)

		Noche	1	
		Libre	1	
	Médico General	Mañana	1	Todo el personal se encuentra de disponibilidad en urgencias adultos
		Tarde	1	
		Noche	1	
		Libre	1	
COMITÉ DE INFECCIONES	**Auxiliares de Enfermería**	Mañana	3	
	Enfermería	Mañana	1	
	Médico Internista	Mañana	1	Todos de lunes a viernes 8 Horas
Requerimiento Normativo	**Cuenta con:** Enfermera o instrumentadora.			
Servicio	***Número de personas***			***Observaciones***
CENTRAL DE ESTERILIZACION	**Auxiliares de Enfermería**	Mañana	6	De 7 Am a 3 Pm
		Tarde	6	
		Noche	4	
		Libre	4	
	Instrumentador Quirúrgico	Día	1	De 7 Am a 5 Pm
REFERENCIA Y CONTRA REFERENCIA	**Auxiliares de Enfermería**	7 Am a 3 Pm	2	
		7 Am a 4 Pm	2	
		T/P	2	
		Mañana	2	
		Tarde	2	
		Noche	1	
	Enfermería	Mañana 8 horas diarias (lunes a viernes)	1	
	Médico General	De 7 Am a 3 Pm De 3pm a 11pm		
Requerimiento Normativo	**Cuenta con:** 1. Profesional de la medicina, que cuenta con constancia de asistencia en las acciones de formación continua en el control de las complicaciones más frecuentes en el servicio y soporte vital avanzado. 2. Profesional de la enfermería que cuenta con constancia de asistencia en las acciones de formación continua en la atención del paciente en diálisis renal. 3. Auxiliar de enfermería que cuenta con constancia de asistencia en las acciones de formación continúa en la atención del paciente en diálisis renal. **Disponibilidad de:** 1. Profesional de la medicina especialista en nefrología con permanencia durante los procedimientos definidos por el prestador de servicios de salud en el estándar de procesos prioritarios. 2. Profesional de la psicología. 3. Profesional de nutrición y dietética 4. Profesional de trabajo social.			
Servicio	***Número de personas***			***Observaciones***
UNIDA RENAL - NEFROLOGIA	**Auxiliar de Enfermería**	Mañana	1	
		Tarde	1	
		Día 7 Am – 5 Pm	1	DISPONIBILIDAD: 1 Auxiliar de Enfermería de UCINT Cubre Terapias: "HEMOFILTROS" (Noche o cuando se requiera por necesidad del servicio)
		Noche		
	Enfermero Coordinador	8 horas diarias	1	
	Enfermería	Mañana	1	
		Tarde	1	
	Médico General	Am - Pm	1	
	Medico Nefrólogo	Am - Pm	2	
	Medico Nefrólogo Pediatra	Am - Pm	2	

Requerimiento Normativo	**Cuenta con:** 1. Tecnólogo en radiología e imágenes diagnósticas para la operación de equipos y adquisición de imágenes, con supervisión por el profesional de la medicina especialista en radiología e imágenes diagnósticas. 2. Médico especializado en radiología e imágenes diagnósticas o aquellos médicos especialistas quienes en su pensum o formación académica hayan adquirido fas conocimientos del manejo e interpretación del espectro electromagnético, del ultrasonido especialmente, así como de las radiaciones ionizantes para establecer el diagnóstico y/o el tratamiento de las enfermedades inherentes a sus especialidades, para lo cual deberán acreditar el respectivo certificado. La interpretación de las radiografías e imágenes diagnósticas y la supervisión del técnico profesional o tecnólogo en imágenes diagnósticas son realizadas por dichos profesionales.			
Servicio	***Número de personas***			***Observaciones***
IMÁGENES DIAGNOSTICAS	**Técnicos**	Mañana	3	
		Tarde	3	
		Noche	1	
		Libre	1	
	Tecnólogo	Mañana	1	
		Tarde	1	
		Noche	1	
		Libre	1	
	Radiólogo	Mañana	5	
		Tarde	3	
		Noche		Disponibilidad
	Auxiliar de Enfermería (eco)	Mañana	3	
		Tarde	2	
	Auxiliar de Enfermería (tac)	Mañana	1	
		Tarde	1	
	Auxiliar Administrativo	Mañana	5	
		Tarde	3	
UROLOGIA, ORTOPEDIA, NEUROCIRUGIA, OTORRINOLARINGOLOGIA, CX PLASTICA y MAXILOFACIAL, VASCULAR, COLOPROCTOLOGIA, OFTALMOLOGIA	**Médicos Especialistas**	Mañana		Procedimientos quirúrgicos, interconsultas, consulta externa y urgencias.
		Tarde		
		Noche		Disponibilidad
INFUSIÓN PEDIÁTRICA	**Médico Especialista Neuropediatría**	Cuatro horas semanales	1	
	Enfermería	6 horas diarias (lunes a viernes)	1	
	Médico Especialista (Genetista)	4 horas día	1	
MADRE CANGURO	**Auxiliar de Enfermería**	De 7am a 3pm	1	
	Enfermería	De 7am a 3pm	1	
	Médico Especialista	De 7am a 3pm	1	
	Psicóloga clínica	Cuatro horas días	1	
BANCO DE LECHE	**Auxiliar de Enfermería**	De 7 Am a 1 Pm y De 1 Pm a 7 Pm	2	
	Enfermería	De 7 Am a 3 Pm	1	
	Médico General		1	

Requerimiento Normativo	Resolución 1403 de 2007 "Modelo de Gestión del Servicio Farmacéutico y Resolución 0444 de 2008 "Verificación de Cumplimiento de Buenas Prácticas" Decreto 2200 de 2005 y la resolución 1403 de 2007, o las normas que los modifiquen, adicionen o sustituyan.			
Servicio	***Número de personas***			***Observaciones***
SERVICIO FARMACEUTICO	**Coordinador de Farmacia**	Am Pm	1	
	Director Técnico	Am – Pm	1	
	Químico Farmacéutico	Am – Pm	2	Farmacovigilancia (Gases)
		Am – Pm	2	Preparaciones Magistrales
		Am – Pm	1	Aseguramiento de la calidad
		Am – Pm	1	Control de la calidad
	Auxiliar Administrativo	Am - Pm	2	Material Osteosíntesis – bodegas
	Regente de Farmacia	Mañana	3	
		Tarde	2	
		Noche	1	
		Libre	1	
	Regente de farmacia central de mezcla	Mañana	2	
		Tarde	2	
	Regente Administrativo - Contratos	Mañana - Tarde	1	
	Auxiliar de Dispensación	Mañana	8	
		Tarde	8	
		Noche	4	
		Libre	4	
	Auxiliar de Bodega	Am - Pm	3	
	Auxiliar de re-empaqué	Am - Pm	2	
	Auxiliar de Digitación	Am - Pm	1	
CALIDAD	**Coordinador de Calidad**	8 horas de lunes a viernes	1	
	Profesionales en auditoria de la Calidad	8 horas de lunes a viernes	7	
	Auxiliar en auditoria de la Calidad	8 horas de lunes a viernes	1	
	Líderes de Calidad	8 horas de lunes a viernes	9	
SISTEMA DE INFORMACION Y ATENCION AL USUARIO - SIAU	**Enfermera Coordinadora**	8 horas de lunes a viernes	1	
	Auxiliares Administrativos	8 horas de lunes a viernes	4	
	Auxiliares de Enfermería	De 7 Am a 3 Pm De lunes a viernes	3	
AUDITORIA DE CUENTAS MEDICAS	**Coordinador de Auditoria**	8 horas de lunes a viernes	1	
	Auditoría de Cuentas	8 horas de lunes a viernes	16	
	Auditoria de Concurrencia o Clínica	8 horas de lunes a viernes	3	

DOCENCIA ASISTENCIA	**Coordinación**	8 horas de lunes a viernes	1	
	Enfermera de Apoyo	8 horas de lunes a viernes	1	
	Auxiliar Administrativa	8 horas de lunes a viernes	1	
ÉTICA MEDICA	**Profesional en Ética Medica**	De lunes a viernes	1	
	Auxiliar Administrativo	8 horas de lunes a viernes	1	Compartido medio tiempo con Coordinación de Enfermería
TRABAJO SOCIAL	**Coordinadora trabajadora social**	De lunes a viernes	1	
	Trabajadoras sociales	De lunes a viernes 8 horas.	2	
	Psicóloga	Lunes a viernes	1	

Profesional de Apoyo Clínico

Servicio	*Número de personas*			*Observaciones*
TERAPIA FISICA	**Fisioterapeuta**	Am – pm –noche	6	1050 horas para cubrir unidades de cuidado intensivo e intermedio
TERAPIA RESPIRATORIA	**Fisioterapeuta o Terapista Respiratorio**	Am – pm –noche	38	6890 horas para cubrir unidades de cuida intensivo, intermedio, urgencias, hospitalización.

Coordinadores de Área

Servicio	*Número de personas*			*Observaciones*
COORDINACION ENFERMERIA	**Enfermera Coordinador**		1	
	Enfermera Supervisora		1	
COORDINACION IMAGENOLOGIA Y PATOLOGIA	**Médico Especialista**		1	
COORDINACION CONSULTA EXTERNA	**Médico General**		1	
COORDINACION UNIDAD MENTAL	**Médico Especialista**		1	
COORDINADOR INTERNACION	**Médico Especialista**		1	
COORDINACION CIRUGÍA Y ENDOSCOPIA	**Enfermero**		1	
COORDINACION URGENCIAS	**Médico Especialista**		2	1 Asistente Administrativo
COORDINACION UCI PEDIATRICA	**Médico Especialista**		1	
COORDINACION NEONATOS	**Médico Especialista**		1	
COORDINACION PEDATRIA	**Médico Especialista**		1	
COORDINACION GINECOLOGIA	**Médico Especialista**		1	
COORDINACION UCINT	**Médico Especialista**		1	
COORDINACION EPIDEMIOLOGICA	**Enfermero Especialista**		1	
COORDINACION REHABILTACION FISICA	**Fisioterapeuta**		1	
COORDINACION COVID	**Enfermero Especialista**		1	
COORDINACION UCI	**Médico Especialista**		1	
COORDINACION CENTRAL ESTIRILIZACION	**Instrumentadora**		1	

HOSPITAL SAN JOSÉ	REPORTE Y ANÁLISIS DE INDICADOR	GCA-CA-FD11-FOR4
		Versión 02
		Página 1 de 1

CONSULTA EXTERNA

Aspectos Generales

Nombre del Indicador	Periodo de Reporte	Fecha de Reporte			Número del Indicador
Porcentaje de demanda no servida en servicios de consulta externa	IV TRIMESTRE	1	ENERO	2022	134

Justificacion del Indicador

Es necesario conocer el número de usuarios que no pudieron ser atendidos en el servicio de salud, para identificar las causas y tomar acciones de mejoramiento.

Categoria del Indicador

OPORTUNIDAD

Fórmula del Indicador

Número de consultas no asignadas X 100 / total consultas solicitadas

Análisis General

I Trimestre
Capacidad Ofertada:13157 Citas

II Trimestre
Capacidad Ofertada:13332 Citas

III Trimestre
Capacidad Ofertada: 15363 Citas

IV Trimestre
Capacidad Ofertada:17189 Citas

Logros

I Trimestre
Plan de contingencia con especialidades

II Trimestre
Plan de contingencia con especialidades

III Trim
Plan de contingencia con especialidades de Anestesiología, Cirugía General, Cirugía de Mama, Cirugía de Mano, Cirugía general, Coloproctología, Dolor, Otorrinolaringología, Ortopedia, Pediatría,Psiquiatría Infantil, Urología, Reumatología, Medicinainterna, Pediatría, Nefrología, Neurología, Neurocirugía, entre otras.

IV Trim
Plan de contingencia con especialidades de Cirugía de Mama, Cirugía General, Cirugía de Mano, Cirugía laparoscópica, Dolor y Cuidados Paliativos, Medicina Física, Nefrología, Otorrinolaringología, Reumatología, Ortopedia y Urología. Con un total general de 8% de citas extras

Numerador	Denominador	Rango de Calificación
Total de consultas no asignadas	Total de consultas solicitadas	SATISFACTORIO
		ACEPTABLE
		DEFICIENTE
Fuente Numerador	**Fuente Denominador**	**Rango de Calificación Obtenido**
Aplicativo Citas Médicas DGH	Aplicativo Citas Médicas DGH	9,70%

Mes	Enero	Febrero	Marzo	Abril	Mayo	Junio	Julio	Agosto	Septiembre	Octubre	Noviembre	Diciembre	TOTAL
Numerador	21	14	653	375	66	409	296	206	439	785	513	569	4346
Denominador	2828	3882	5056	4558	3217	4667	4523	5015	6317	6378	6406	5867	58714
Resultado 2021	0,74%	0,36%	12,92%	8,23%	2,05%	8,76%	6,54%	4,11%	6,95%	12,31%	8,01%	9,70%	7,40%
Trimestre	5,85%				6,83%		5,94%			10,01%			
Resultado 2020	6,1%	5,5%	1,9%	0,0%	0,1%	0,4%	0,0%	0,0%	0,1%	0,1%	13,3%	0,0%	3,9%
Resultado 2019	7,3%	6,1%	11,1%	2,9%	5,4%	2,7%	0,0%	5,7%	1,9%	3,2%	10,2%	12,5%	5,8%
Referente de Comparación													
Meta	15%	15%	15%	15%	15%	15%	15%	15%	15%	15%	15%	15%	15%

HOSPITAL UNIVERSITARIO SAN JOSE	REPORTE Y ANÁLISIS DE INDICADOR	GCA-CA-PD11-FORA4 Versión 02 Página 1 de 1

CONSULTA EXTERNA

Aspectos Generales

Nombre del Indicador	Periodo de Reporte	Fecha de Reporte			Numero del Indicador
Oportunidad en la asignacion de consulta medica especializada	IV TRIMESTRE	7	ENERO	2022	121

Justificacion del Indicador

La oportunidad en la respuesta a la necesidad de la atención de casos de mayor complejidad que requieren de la intervención de especialistas tiene impacto sobre la capacidad resolutiva de los casos por su detección y atención temprana disminuyendo los riesgos de incapacidad en tiempo, severidad, secuelas y en la congestión y mal uso de servicios de urgencias y de menor nivel de complejidad.

Categoria del Indicador

OPORTUNIDAD

Fórmula del Indicador

Sumatoria total de los días calendario transcurridos entre la fecha en la cual el paciente solicita cita o presenta la referencia para que sea atendido en la consulta médica especializada y la fecha para la cual es asignada la cita / Número total de consultas médicas especializadas asignadas en la institución

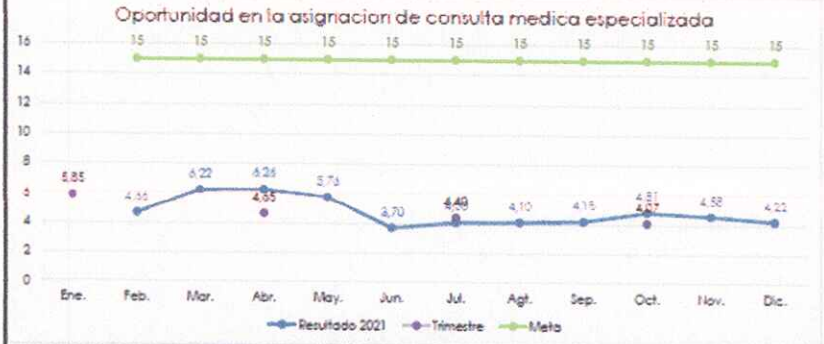

Análisis General

I Trimestre
Capacidad Ofertada:13157 , Citas asignadas:11098, Cupos Disponibles:2059,

II Trmestre
Capacidad Ofertada: 13932, Citas asignadas:

III Trmestre
Capacidad Ofertada: 15363, Citas asignadas:

IV Trmestre
Capacidad Ofertada:17189 , Citas

Logros

I Trimestre: Se Asigna el 83.6% en promedio: Contratacion de MD Oncologo y

II Trimestre
1. Abril: Apertura de agendapara consulta de

III Trimestre
Se asigna el 97% de la Oferta total

IV Trimestre
Se asigna el 97% de la Oferta total

Numerador

Sumatoria total de los días calendario transcurridos entre la fecha en la cual el paciente solicita cita o presenta la referencia para que sea atendido en la consulta médica especializada y la fecha para la cual es asignada la cita

Denominador

Número total de consultas médicas especializadas asignadas en la institución

Rango de Calificación

SATISFACTORIO

ACEPTABLE

DEFINICIENTE

Fuente Numerador

Aplicativo Citas Médicas DGH

Fuente Denominador

Aplicativo Citas Médicas DGH

Rango de Calificación Obtenido

337,79%

Mes	Ene.	Feb.	Mar.	Abr.	May.	Jun.	Jul.	Agt.	Sep.	Oct.	Nov.	Dic.	TOTAL
Numerador	6459	12104	14317	11482	4623	7276	6998	7944	10962	11525	11891	8269	113850
Denominador	1386	1946	2286	1995	1249	1785	1706	1900	2280	2519	2819	2448	24319
Resultado 2021	4,66	6,22	6,26	5,76	3,70	4,08	4,10	4,18	4,81	4,58	4,22	3,38	4,68
Trimestre	5,85				4,65			4,40		4,07			
Resultado 2020	3,3	3,7	5,1	5,3	7,1	6,8	9,1	12,5	11,3	9,7	9,1	7,3	7,5
Resultado 2019	7,2	5,8	6,4	7,1	4,6	4,3	4,6	4,8	3,7	3,0	3,3	2,2	4,7
Referente de Comparación													
Meta	15	15	15	15	15	15	15	15	15	15	15	15	15

HOSPITAL UNIVERSITARIO SAN JOSE	REPORTE Y ANÁLISIS DE INDICADOR	GCA-CA-PD11-FORA4
		Versión 02
		Página 1 de 1

CONSULTA EXTERNA

Aspectos Generales

Nombre del Indicador	Periodo de Reporte	Fecha de Reporte			Número del Indicador
Porcentaje de pacientes que cumplen asistencia a cita medica especializada	IV TRIMESTRE	7	ENERO	2022	135

Justificacion del Indicador

Verificar el no cumplimiento a las citas solicitadas por las Empresas Administradoras de Planes de Beneficios, para definir planes de mejora que permitan ofrecer oportunidad a la demanda no servida

Categoria del Indicador

OPORTUNIDAD

Fórmula del Indicador

Numero de consultas incumplidas en el mes / Numero de consultas asignados en el mes

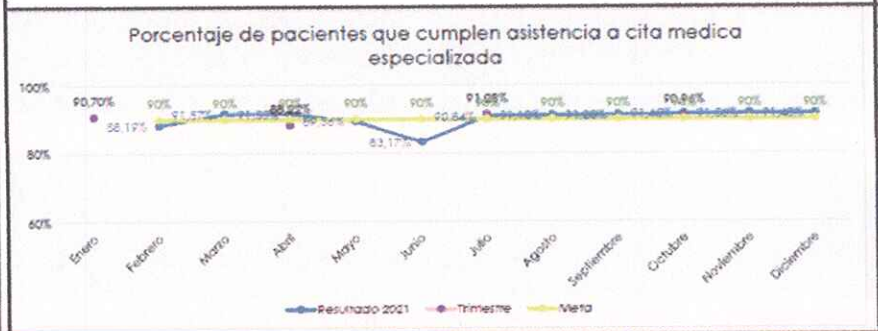

Análisis General

I Trimestre
Citas asignadas:11098, Consulta

II Trimestre
Citas asignadas:11590, Consulta

III Trimestre
Citas asignadas: 14904, Consulta Efectuada:

IV Trimestre
Citas asignadas: 16731, Consulta Efectuada:

Logros

I Trimestre
1. Ajuste al Procedimiento de recordatorio

II Trimestre
Abril: Aumento en tecnologia y cantidad en

Numerador	Denominador
Numero de consultas cumplidas en el mes	Numero de consultas asignadas en el mes

Rango de Calificación

SATISFACTORIO
ACEPTABLE
DEFINICIENTE

Fuente Numerador	Fuente Denominador
Aplicativo Citas Médicas DGH	Aplicativo Citas Médicas DGH

Rango de Calificación Obtenido

89,76%

Mes	Enero	Febrero	Marzo	Abril	Mayo	Junio	Julio	Agosto	Septiembre	Octubre	Noviembre	Diciembre	TOTAL
Numerador	2493	3542	4031	3738	2619	3868	3852	4386	5366	5120	5349	4749	49113
Denominador	2827	3868	4403	4183	3149	4258	4227	4809	5868	5592	5847	5291	54322
Resultado 2021	88,19%	91,57%	91,55%	89,36%	83,17%	90,84%	91,13%	91,20%	91,45%	91,56%	91,48%	89,76%	90,41%
Trimestre	90,70%			88,22%			91,28%			90,96%			
Resultado 2020	88%	89%	88%	94%	88%	88%	84%	84%	78%	0%	0%	0%	65%
Resultado 2019	88%	89%	88%	89%	90%	87%	85%	85%	86%	86%	87%	88%	1
Referente de Comparación													
Meta	90%	90%	90%	90%	90%	90%	90%	90%	90%	90%	90%	90%	90%

179

HOSPITAL UNIVERSITARIO SAN JOSE

HOSPITAL UNIVERSITARIO SAN JOSE

CONSULTA EXTERNA

891580002

PROGRAMACION DE AGENDA MEDICA DE ESPECIALISTAS ENERO 2022

EspecialidadNom	EspecialistaNom	Modalidad	Dias de Atencion Consulta	Horario	Usuarios por Dia	Minutos por Usuario	No. Dias	Capacidad Ofertada	Capacidad Ofertada Total	Horas Medicas	Horas Medicas Total
ANESTESIOLOGIA	CAMILO ERNESTO DAZA PERDOMO	PRESENCIAL	3	7:00	20	10	1	20	408	3	64
	PURUNCAJAS JORGE	PRESENCIAL	4	7:00	20	10	1	20		3	
	FRANCISCO JOSE SAA CAICEDO	PRESENCIAL	5	7:00	20	10	1	20		3	
	MARIO MALLANA	PRESENCIAL	6	7:00	20	10	1	20		3	
	GASCA QUINTERO MARY STEPHANIE	PRESENCIAL	18	13:00	20	10	1	20		3	
	NELCY MILENA TAPIA LASERNA	PRESENCIAL	11	7:00	20	10	1	20		3	
	CAICEDO RIVERA JUAN PABLO	PRESENCIAL	12	7:00	20	10	1	20		3	
	JULIO ANDRES CAMPO LOPEZ	PRESENCIAL	13	7:00	20	10	1	20		3	
	TULIO ANDRES SANCHEZ GOMEZ	PRESENCIAL	14	7:00	20	10	1	20		3	
	MARIA XIMENA SANDOVAL DAZA	PRESENCIAL	17	7:00	20	15	1	20		5	
	INGRID JOHANA MUÑOZ PARRA	PRESENCIAL	18	7:00	20	10	1	20		3	
	ANUAR ALONSO CEDENO	PRESENCIAL	19	7:00	20	10	1	20		3	
	JUAN MANUEL MUNOZ DUENAS	PRESENCIAL	20	7:00	20	10	1	20		3	
	OLGA LUCIA HERRERA LOSADA	PRESENCIAL	21	7:00	20	10	1	20		3	
	CLAUDIA NAYIBE SALAMANCA RAGUA	PRESENCIAL	24	7:00	12	10	1	12		2	
	JUSTO GERARDO REVELO DAVID	PRESENCIAL	25	7:00	20	10	1	20		3	
	PAOLA HERNANDEZ PALOMINO	PRESENCIAL	26	7:00	20	10	1	20		3	
	DIANA MARIA ARCILA VALDES	PRESENCIAL	27	7:00	20	10	1	20		3	
	ALBERTO JOSE ESCARRAGA	PRESENCIAL	28	7:00	20	10	1	20		3	
ONCOLOGIA CLINICA	JULIA MARTHA GALLEGO DIAZ	PRESENCIAL	6,3,20,27	8:00	9	30	4	36		18	
CARDIOLOGÍA	MANUEL FELIPE CACERES ACOSTA	PRESENCIAL	12,18,19,25,26	15:00-17:00	4	30	5	20	34	10	16
	JULIO CESAR GRIJALBA VELAZCO	PRESENCIAL	27	9:00	4	30	1	4		2	
	CARLOS FERNANDO ROJAS PIAMBA	PRESENCIAL	12,26	14:20	4	20	2	8		3	
	MILTON JAVIER BERMUDEZ JOAQUI	PRESENCIAL	31	10:15	2	30	1	2		1	
CIRUGIA DE LA MAMA	FERNANDO VALENCIA LÓPEZ	PRESENCIAL	17,24,31	7:00-10:00	12	10	3	36	60	6	14
	ANDRES FELIPE SANCHEZ CAMPO	PRESENCIAL	12	9:00-12:00	12	20	1	12		4	
	ANDRES FELIPE SANCHEZ CAMPO	PRESENCIAL	24	13:00-17:00	12	20	1	12		4	
CIRUGIA DE MANO	ANA MARIA FERNANDEZ	PRESENCIAL	4	14:00-17:00	30	10	1	30	54	5	9
	ADOLFO LEON PANTOJA SOTO	PRESENCIAL	20	14:00	24	10	1	24		4	
CIRUGIA DE TORAX	JUAN CARLOS PENAGOS TAFURT	PRESENCIAL	11,18,25	14:00-17:00	5	45	3	15	15	11	11
CIRUGIA GENERAL	HERNANDO ANIBAL ROMERO	PRESENCIAL	11,25	14:00	10	20	2	20	397	7	105
	JORGE HERRERA CHAPARRO	PRESENCIAL	17,24	14:00	10	15	2	20		5	
	DANIEL ORLANDO DELGADO	PRESENCIAL	31	8:00-12:00	26	15	1	26		7	
	DANIEL ORLANDO DELGADO	PRESENCIAL	31	13:00-16:00	26	15	1	26		7	
	ALEXEI BERNANRDO ROJAS DIAZ	PRESENCIAL	13,20,27	8:00	10	20	3	30		10	
	VICTOR MANUEL BONILLA MUNOZ	PRESENCIAL	14,21,28	14:00	15	15	3	45		11	
	ALVARO ESTUPINAN	PRESENCIAL	13,28	14:00	15	15	2	30		8	
	HENRY FERNANDO PASTAS BUSTOS	PRESENCIAL	18,25	13:00	10	20	2	20		7	
	GUILLERMO WILSON MUNOZ	PRESENCIAL	12,19,26	14:00	10	20	3	30		10	
	LILIANA MARCELA CAICEDO RAMIREZ	PRESENCIAL	5,27	13:00	15	15	2	30		8	
	HANIER HERNAN AGUDELO	PRESENCIAL	13	13:00	15	15	1	15		4	
	GUILLERMO JULIAN SARMIENTO RAMIREZ	PRESENCIAL	11,17,18,24,25,31	9:30-11:30	10	15	6	60		15	
	CECILIA MANZANO	PRESENCIAL	18	14:00-17:30	15	15	1	15		4	
	DANIEL ALEJANDRO FERNANDEZ BOLANOS	PRESENCIAL	5	8:00-12:00	15	10	1	15		3	
	DANIEL ALEJANDRO FERNANDEZ BOLANOS	PRESENCIAL	5	14:00-17:00	15	10	1	15		3	
CIRUGIA GINECOLOGIA LAPAROSCOPICA	ORLANDO JAVIER FLOREZ VICTORIA	PRESENCIAL	11,25	6:40-8:30	12	10	2	24	84	4	14
	ORLANDO JAVIER FLOREZ VICTORIA	PRESENCIAL	12,19,26	6:40-9:50	20	10	3	60		10	

17

CIRUGIA LAPAROSCOPICA	JUAN PABLO LOPEZ CAMPO	MIXTA	13,20,27	8:00-11:00	15	10	3	45	50	8	9
	CARLOS MAXIMILIANO PRIARONE	PRESENCIAL	20	14:00	5	15	1	5		1	
CIRUGIA MAXILOFACIAL	MARIO JAVIER GARZON LEAL	PRESENCIAL	05,12,26	8:00-12:00	20	15	3	60	72	15	17
	OSCAR EDUARDO NAÑEZ LOPEZ	PRESENCIAL	25	7:00-10:00	12	10	1	12		2	
CIRUGIA ONCOLOGICA	JULIAN ANDRES MEZA RODRIGUEZ	PRESENCIAL	14,21	9:00-13:00	10	15	2	20	20	5	5
CIRUGIA PEDIATRICA	ANUAR ARMANDO IDROBO	PRESENCIAL	19	9:00-12:00	12	15	1	12	29	3	9
	CLAUDIA ELENA CRUZ BENAVIDEZ	PRESENCIAL	24	7:00-10:30	9	30	1	9		5	
	DIEGO ALFREDO PALTA URIBE	PRESENCIAL	27	11:30	8	10	1	8		1	
CIRUGIA PLASTICA	OSCAR BERMEO NARVAEZ	PRESENCIAL	20,27	13:30-18:00	13	20	2	26	78	9	22
	MARIA DEL PILAR MUÑOZ LOPEZ	PRESENCIAL	17	14:00-16:00	10	15	1	10		3	
	MARCEL PERAFAN SIMMONDS	PRESENCIAL	11	14:30-16:30	8	15	1	8		2	
	RODRIGO NOGUERA RAMOS		19,26	7:00	12	15	2	24		6	
	YAMILY ESPERANZA BELTRAN VILLARREAL	PRESENCIAL	11	8:00	10	15	1	10		3	
CIRUGIA VASCULAR	GUILLERMO WILSON MUÑOZ ORDONEZ	PRESENCIAL	17,31	14:00	12	15	2	24	135	6	28
	JORGE FELIPE TOBAR DIAZ	PRESENCIAL	12,19,26	14:00	25	10	3	75		13	
	ANDRES JOSE PERAFAN	PRESENCIAL	04,18,25	14:00	12	15	3	36		9	
COLOPROCTOLOGIA	JAIME ANTONIO MUÑOZ MUÑOZ	PRESENCIAL	17,24,31	7:00	20	10	3	60	80	10	13
	JAIME ANTONIO MUÑOZ MUÑOZ	PRESENCIAL	18,25	9:00	10	10	2	20		3	
DERMATOLOGIA	ISTINA ISABEL PANDALES GARCIA	PRESENCIAL	3,4,5,11,12,17,18,19,24,25,26,31	8:30	15	20	12	180	180	60	60
DOLOR Y CUIDADOS PALIATIVOS	JOSE ANDRES CALVACHE ESPENA	PRESENCIAL	19	10:00	8	15	1	8	208	2	52
	JOSE ANDRES CALVACHE ESPENA	PRESENCIAL	26	7:00	15	15	1	15		4	
	MARIA ISABEL CASTAÑEDA OLANO	PRESENCIAL	19,26,20,27	8:30	15	15	4	60		15	
	FARIDT HERNAN CRIOLLO MUÑOZ	PRESENCIAL	11,13,14	8:00	15	15	3	45		11	
	FARIDT HERNAN CRIOLLO MUÑOZ	PRESENCIAL	27	9:30	8	15	1	8		2	
	DAVID ALEJANDRO CASTILLO PALACIOS	PRESENCIAL	11,17,18,24,25,31	8:00	12	15	6	72		18	
ENDOCRINOLOGIA PEDIATRICA	DIANA VANESSA SUAREZ AYALA	TELECONSULT	7,21	6:40-14:40	12	40	2	24	48	16	32
	DIANA VANESSA SUAREZ AYALA	PRESENCIAL	11,31	6:40-14:40	12	40	2	24		16	
GASTROENTEROLOGIA PEDIATRICA	LUIS ALEXANDER NAVIA LOPEZ	PRESENCIAL	3,17,20, 24,27,31	14:00-18:00	6	40	6	36	36	24	24
GASTROENTEROLOGIA	JHON JAIRO CELIS SALAS	PRESENCIAL	4,18	7:00-12:00	24	15	2	48	84	12	21
	FREDY HERNAN CALAMBAS	PRESENCIAL	17,24,31	15:00-18:00	12	15	3	36		9	
GENETICA	MARIA AMPARO ACOSTA ARAGON	PRESENCIAL	24,18,25,19,26,20,27,14,21,28	10:00-14:00	4	60	10	40	40	40	40
GINECOLOGIA	MARIA PIEDAD ACOSTA ARAGON	PRESENCIAL	18,25	14:30-15:00	3	10	2	6	452	1	104,4166667
	JUAN MANUEL TOBAR	PRESENCIAL	4,17,24,31	7:30-8:30	4	15	4	16		4	
	JOSE ENRIQUE CHAGUENDO GARCIA	PRESENCIAL	6,20, 27	7:45-11:00	10	20	3	30		10	
	JOSE ENRIQUE CHAGUENDO GARCIA	PRESENCIAL	6,20, 27	7:00-7:45	3	15	3	9		2	
	RODOLFO LEON CASAS	PRESENCIAL	3,17,24,31	6:40	4	10	4	16		3	
	CLAUDIA CONSUELO GIL WALTEROS	PRESENCIAL	6,13,20	14:00-15:00	3	20	3	9		3	
	OSCAR ENRIQUE ORDONES MOSQUERA	PRESENCIAL	07,14	9:00	3	15	2	6		2	
	CESAR AUGUSTO RENDON BECERRA	PRESENCIAL	12	7:00-14:00	28	10	1	28		5	
	CESAR AUGUSTO RENDON BECERRA	PRESENCIAL	20,21,27,28	13:00-17:00	18	10	4	72		12	
	EDWIN ROSEMBERG GUZMAN DIAZ	PRESENCIAL	5,12,19,26	7:00-14:00	15	30	4	60		30	
	ROBERTH ALIRIO ORTIZ MARTINEZ	PRESENCIAL	7,11,14,17,18,21,24,25,28,31	7:50	20	10	10	200		33	
HEMATOLOGIA PEDIATRICA	KATTERINE LORIETT ROJAS RODRIGUEZ	PRESENCIAL	6,13,20,27	14:00-18:00	8	30	4	32	32	16	16
HEMATOLOGIA	CARLOS CUELLAR QUINTERO	PRESENCIAL	11,12,13,14,17,18,19,20,21,24,25, 26,27,28,31	10:00-13:00	4	30	15	60	60	30	30
INFECTOLOGIA	VICTOR HUGO LOZANO FERNANDEZ	PRESENCIAL	6,13,20,27	07:00-11:00	8	30	4	32	32	16	16
INFECTOLOGIA PEDIATRICA	ANA MILENA BRAVO MUÑOZ	TELECONSULT	19,26	10:00-12:00	5	30	2	10	10	5	5
MEDICINA FISICA Y REHABILITACION	FRANCISCO FERNANDO BOHORQUEZ GONGO	PRESENCIAL	12,17,19,24,26,31	8:15-11:15	4	45	6	24	24	18	18
MEDICINA INTERNA	JULIO CESAR GRIJALBA VELAZCO	PRESENCIAL	11,13,18,20,25	9:00	6	30	5	30	164	15	82
	JUAN DAVID OROZCO	PRESENCIAL	6,19	14:00-18:00	8	30	2	16		8	
	JUAN DAVID OROZCO	PRESENCIAL	14	9:00-15:00	8	30	1	8		4	
	JUAN DAVID OROZCO	PRESENCIAL	24	8:00-12:00	8	30	1	8		4	
	JUAN ISAAC ORTIZ ANDRADE	PRESENCIAL	13	15:00-17:00	4	30	1	4		2	
	JUAN ISAAC ORTIZ ANDRADE	PRESENCIAL	14,24	14:00-16:00	4	30	2	8		4	
	JUAN ISAAC ORTIZ ANDRADE	PRESENCIAL	19	14:00-18:00	8	30	1	8		4	

	JUAN ISAAC ORTIZ ANDRADE	PRESENCIAL	26	6:00-17:00	18	30	1	18		9	
	ANABELI CORONEL GAVIRIA	PRESENCIAL	22,29	8:00-13:00	16	30	2	32		16	
	ANABELI CORONEL GAVIRIA	PRESENCIAL	22,29	14:00-17:00	16	30	2	32		16	
NEFROLOGIA	DAVID ANDRES BALLESTEROS	PRESENCIAL	12,13,19,20	10:30-12:00	3	30	4	12	12	6	6
NEFROLOGIA PEDIATRICA	OLGA LUCIA PRADO AGREDO	PRESENCIAL	12,19,24,28	8:00-12:00	8	30	4	32	32	16	16
NEUMOLOGIA PEDIATRICA	ROSALBA DIAZ CASTRO	PRESENCIAL	11,13,18,19,20,21,25,26,27,28	9:00-12:00	5	45	10	50	50	38	38
NEUROCIRUGIA	PAULO HURTADO GOMEZ	PRESENCIAL	5,12,19,26	8:30	15	10	4	60	215	10	36
	MARCO DORADO	PRESENCIAL	26,27,28	7:00	15	10	3	45		8	
	JORGE ENRIQUE HERNANDEZ DE CASTRO	PRESENCIAL	11,12,15	8:00	20	10	3	60		10	
	ANDRES FELIPE OROZCO PABON	PRESENCIAL	18,19	8:30	25	10	2	50		8	
NEUROLOGIA	JUAN CARLOS CASAS ZUNIGA	PRESENCIAL	17,21,24,28	8:00	10	20	4	40	52	13	17
	JUAN CARLOS CASAS ZUNIGA	PRESENCIAL	18	8:00	8	20	1	8		3	
	JUAN CARLOS CASAS ZUNIGA	TELECONSULT	31	13:30	4	20	1	4		1	
NEUROLOGIA PEDIATRICA	MARIA EUGENIA MINO ARANGO	PRESENCIAL	4,6,11,13,18,20,25,27	8:30	3	20	8	24	24	8	8
NEUROPSICOLOGIA	AIDA DEL SOCORRO LARA RUIZ	PRESENCIAL	12,13,18,19,20,25,26,27	9:00-16:00	6	60	8	48	58	48	54
	LAURA SANTAMARIA CAMPO	PRESENCIAL	17	8:00-11:30	10	35	1	10		6	
OBSTERICIA	ROBERTH ALIRIO ORTIZ MARTINEZ	PRESENCIAL	7,11,14,17,18,21,24,25,28,31	7:00	5	10	10	50	50	8	8
OFTALMOLOGIA	MARIELA RODRIGUEZ MARTI	PRESENCIAL	4,12	8:00	20	10	2	40	250	7	45
OFTALMOLOGIA	MARIELA RODRIGUEZ MARTI	PRESENCIAL	7,11,21,28	13:00	20	10	4	80		13	
OFTALMOLOGIA	MARIELA RODRIGUEZ MARTI	PRESENCIAL	24,31	7:00	20	10	2	40		7	
OFTALMOLOGIA	GUSTAVO ADOLFO MEJIA IDROBO	PRESENCIAL	3,12,17,19,24,31	14:00	15	12	6	90		18	
OFTALMOLOGIA PEDIATRICA	SANDRA NAYIBI ORDONEZ NANEZ	PRESENCIAL	14,28	8:30-12:00	20	10	2	40		7	
ORTOPEDIA Y TRAUMATOLOGIA	SORY HERNEY AGREDO LEON	PRESENCIAL	17,24	15:00	15	10	2	30	284	5	58
	CABEZAS GUZMAN FRANCO JOSE	PRESENCIAL	12,19,26	13:00-15:00	15	10	3	45		8	
	DIEGO GENTIL MUNOZ FUENTES	PRESENCIAL	13,20	14:00	10	20	2	20		7	
	JHONATAN MALES HOYOS	PRESENCIAL	11,25	8:00	15	10	2	30		5	
	GUILLERMO ALBERTO FORERO TRIVINO	PRESENCIAL	20,27	14:00	12	10	2	24		4	
	ALEJANDRO LOPEZ ARBOLEDA	PRESENCIAL	13,20,27	7:00-12:00	15	20	3	45		15	
	FRANCISCO JAVIER APRAEZ IPPOLITO	PRESENCIAL	11,18	9:00	20	10	2	40		7	
	CARLOS ALBERTO CALVACHE GARCIA	PRESENCIAL	12,26	15:00	15	10	2	30		5	
	JORGE EDUARDO PORTELA GARCIA	PRESENCIAL	19	14:00	20	10	1	20		3	
OTORRINOLARINGOLOGIA	CHRISTIAN KAMMERER	PRESENCIAL	11,25	8:00-13:00	20	15	2	40	204	10	39
	FRANCISCO EDUARDO MOSQUERA	PRESENCIAL	12,28	8:00-11:00	25	10	2	50		8	
	DIEGO ALFONSO VELASCO CARDENAS	PRESENCIAL	12,19,26	14:00	8	15	3	24		6	
	JOAQUIN OLMEDO PAZ ANAYA	PRESENCIAL	11,18,25	8:00	30	10	3	90		15	
PEDIATRIA	GINNA PAOLA CABRA BAUTISTA	PRESENCIAL	17,19,24,31	7:00-13:00	12	30	4	48	118	24	59
	VIRGINIA SALOME DAZA PEREZ	PRESENCIAL	3,19,20,21, 26,27,28	7:00-12:00	10	30	7	70		35	
PSIQUIATRIA PEDIATRICA	CLAUDIA PATRICIA GUZMAN LOPEZ	PRESENCIAL	4,18,25,21	8:00-11:30	7	30	4	28	32	14	16
	CLAUDIA PATRICIA GUZMAN LOPEZ	TELECONSULT	4,18,25,21	11:30-12:00	1	30	4	4		2	
PSIQUIATRIA	ANDRES JOSE DULCEY CEPEDA	PRESENCIAL	17,24,31,19,26	15:00-18:00	9	20	5	45	226	15	75
	ANDRES JOSE DULCEY CEPEDA	PRESENCIAL	20	8:00-11:00	9	20	1	9		3	
	ROCIO DEL CARMEN GONZALEZ CERON	PRESENCIAL	3,4,5,6,11,12,13,17,18,19,20,24,25,26,27,31	7:00	10	20	16	160		53	
	ROCIO DEL CARMEN GONZALEZ CERON	PRESENCIAL	7,14,21,28	7:00	3	20	4	12		4	
REUMATOLOGIA	ANA ISABEL OSPINA CAICEDO	PRESENCIAL	11,12,13,14	8:00-12:00	16	30	4	64	192	32	96
	ANA ISABEL OSPINA CAICEDO	PRESENCIAL	11,12,13,14	13:00-17:00	16	30	4	64		32	
	JAIME ALBERTO CORAL ENRIQUEZ	PRESENCIAL	5	6:30-13:00	13	30	1	13		7	
	JAIME ALBERTO CORAL ENRIQUEZ	PRESENCIAL	6,7,13	6:30-12:00	12	30	3	36		18	
	JAIME ALBERTO CORAL ENRIQUEZ	PRESENCIAL	6,7,13	14:00-17:00	5	30	3	15		8	
UROLOGIA	CESAR EDUARDO LEMOS GONZALEZ	PRESENCIAL	19,26	7:00	25	10	2	50	560	8	98
	PABLO SANTIAGO CAICEDO CAICEDO	PRESENCIAL	17,24,31	8:00	20	15	3	60		15	
	MARIAO ROBERTO AMADO ROJAS	PRESENCIAL	19,26	9:00	15	10	2	30		5	
	LIBARDO BASTIDAS PASSOS	PRESENCIAL	4,5,11,12,13,25,26,27	10:00	15	10	8	120		20	
	LIBARDO BASTIDAS PASSOS	PRESENCIAL	3,17,24,31	7:00	15	10	4	60		10	
	WALTER BACARET CARDENAS	PRESENCIAL	3,7,14,17,21,24,28,31	7:00-12:00	30	10	8	240		40	

17
18

Total General					2051	2872	448	5285	5245	1530	1505

Apoyo Diagnostico y TerapeuticoNom	EspecialistaNom	Modalidad	Dias de Atencion Consulta	Horario	Usuarios por Dia	Minutos por Usuario	No. Dias	Capacidad Ofertada	Capacidad Ofertada Total	Horas Medicas	Horas Medicas Total
CARDIOLOGÍA INTERVENSIONISTA-HOLTER	MANUEL FELIPE CÁCERES ACOSTA	PRESENCIAL	3,4,5,6,7,11,12,13,14,17,18,19,20,2	07:00-13:00	20	20	20	400	1784	133	595
CARDIOLOGÍA INTERVENSIONISTA-ECO	JULIO CESAR GRIJALBA VELAZCO	PRESENCIAL	3,4,5,6,7,11,12,13,14,17,18,19,20,2	14:00-17:00	12	20	20	240		80	
CARDIOLOGÍA INTERVENSIONISTA-ECO	CARLOS FERNANDO ROJAS PIAMBA	PRESENCIAL	3,4,5,6,7,17,18,19,20,21,31	07:00-14:00	24	20	11	264		88	
CARDIOLOGÍA INTERVENSIONISTA-ECO	MILTON JAVIER BERMUDEZ JOAQUI	PRESENCIAL	10,11,12,13,14,24,25,26,27,28	07:00-14:00	24	20	10	240		80	
CARDIOLOGÍA INTERVENSIONISTA-EKG	ALBA SOFIA SOLARTE RUIZ	PRESENCIAL	3,4,5,6,7,11,12,13,14,17,18,19,20,2	07:00-15:00	32	20	20	640		213	
	MARIA PIEDAD ACOSTA ARAGON	PRESENCIAL	18,25	15:00-16:00	4	30	2	8	8	4	4
LASER YAC II	MARIELA RODRIGUEZ MARTI	PRESENCIAL	27	12:00-13:00	4	15	1	4	16	1	7
	GUSTAVO ADOLFO MEJIA IDROBO	PRESENCIAL	3,12,17,19,24,31	13:00-14:00	2	30	6	12		6	
LARINGOSCOPIAS	DIEGO ALFONSO VELASCO CARDENAS	PRESENCIAL	21	14:00	6	15	1	6	12	2	3
	JOAQUIN OLMEDO PAZ ANAYA	PRESENCIAL	13	14:30	6	15	1	6		2	
BLOQUEO MIONEURAL	FRANCISCO FERNANDO BOHORQUEZ GONG	PRESENCIAL	12,17,19,24,26,31	7:30	1	45	6	6	6	5	5
QUIMIOTERAPIAS	ROSA AMALIA ENRIQUEZ	PRESENCIAL	3,5,7,12,14	7:00	8	60	5	40	46	40	96
	KELLY VIVIANA SANTACRUZ CORREA	PRESENCIAL	17,19,21,24,26,28,31	7:00	8	60	7	56		56	
ECO DOPPLER	GUILLERMO WILSON MUÑOZ ORDOÑEZ	PRESENCIAL	21,28	14:00	6	30	2	12	36	6	18
ECO DOPPLER	JORGE FELIPE TOBAR DIAZ	PRESENCIAL	13,20,27	8:00	8	30	3	24		12	
CAUTERIZACION	ISTINA ISABEL PANDALES GARCIA	PRESENCIAL	3,4,5,11,12,17,18,19,24,25,26,31	8:00	1	30	12	12	12	6	6
Total General					165	430	115	1958	1908	727	727

Fuente: Coordinacion Consulta Externa

HOSPITAL UNIVERSITARIO SAN JOSE

Elaborado por:

JOSE FERNANDO DORADO GARCES
Profesional Contratista

Revisado por:

BETTY FABIOLA ROJAS GALLEGO
Profesional Universitario Gr. 2

Aprobado por:

CESAR EDMUNDO SARRIA PORRAS
Gerente

HUGO ERNESTO BURBANO DAZA
Jefe Oficina Asesora de Planeación

OSCAR FERNANDO ROSERO VARGAS
Subgerente Científico